



11
2016

Viver em...

Município de Ílhavo

agenda de eventos

»211



Câmara Municipal de Ílhavo

novembro 2016

destaques
do mês

**Ílhavo,
Terra Milenar**
Exposição
CC Ílhavo



04 sex
Estreia do filme
**"A um mar
de distância"**
de Pedro Magano
Museu Marítimo
de Ílhavo



05 sáb
Carlos Mendes
CC Gafanha
da Nazaré



27 dom
dança
contemporânea
para crianças
**E Depois
do Cinzento**
CC Gafanha
da Nazaré



12 sáb
**Dia da
mudança**
Centros Culturais



19 sáb
a 27 dom
**Semana
Europeia
da Prevenção
de Resíduos**
Município
de Ílhavo



20 dom
música para bebés
**Circo Girassol
- o Concerto**
Teatro da
Vista Alegre



23 qua
**Da Semente
à Árvore**
Projeto Woodwatch
- De Olho na Floresta
Espaço Florestal
da Ermida e
Vale de Ílhavo



Caro(a) Amigo(a) e Município,

O mês de novembro faz-se anunciar com dias mais curtos, mas amenos para gaudío de todos, permitindo desfrutar das atividades ao ar livre e dando as boas-vindas ao generoso S. Martinho.

Vivendo “O Mar por Tradição” assinalamos o “Dia Nacional

do Mar” no nosso Museu Marítimo, com o lançamento a nível nacional do documentário “Um Mar de Distância” do cineasta ilhavense Pedro Magano. Novembro marca também o início de uma nova era na estratégia de gestão dos espaços culturais do nosso Município. Curioso? Junte-se a nós nos dias 11 e 12 para ficar a par das novidades!

Salientamos ainda o lançamento da XV edição do Concurso Literário Jovem, uma iniciativa que aposta no espírito criativo e

na motivação para a escrita dos nossos jovens estudantes. A não perder!

Porque nós não paramos, este é um mês recheado de atividades, damos ainda destaque à “Semana Europeia de Prevenção dos Resíduos”, com a Cerimónia Municipal de Entrega das Bandeiras Verdes Eco-Escolas, entre outras atividades de sensibilização para “miúdos e graúdos”.

Associamo-nos às comemorações do 36º aniversário do CASCI, instituição que tem um percurso assinalável ao serviço da população mais jovem, e mais idosa, e em particular aos portadores de deficiência. A data será assinalada com um momento musical a cargo de António Zambujo no CCI. Associe-se a esta causa!

Convido-o Viver Em... pleno, todas as propostas culturais, desportivas e gastronómicas que temos para si.

Junte-se a nós, conto consigo!

Um Abraço Amigo.



Fernando Fidalgo Caçoilo

Presidente da Câmara Municipal de Ílhavo

Reuniões
Ordinárias do
Executivo CMI

Pública:

qua **02**

15h00

audição
ao público
a partir das

16h30

Privada:

qua **16**

15h00

agenda



Viver em...
Município de Ílhavo

Este espaço também é seu. Se desejar divulgar iniciativas de importância municipal, a informação deverá ser remetida à Câmara Municipal de Ílhavo até ao próximo dia **15 de novembro** para incluir na Agenda de Eventos Viver em ... Município de Ílhavo do mês de dezembro de 2016, através do e-mail info@cm-ilhavo.pt.

A Câmara Municipal de Ílhavo reserva o direito de selecionar a informação a incluir na mesma.



ficha técnica

edição e propriedade **Câmara Municipal de Ílhavo** capa **Dia da Mudança (Centros Culturais)**
coordenação e design **Gabinete de Comunicação CMI** impressão **Gráfica Feirense**
depósito legal **136577/99** tiragem **6 000 exemplares** distribuição **GRATUITA**

~~~~~  
Todo o **mês**

### **Hora do Conto**

terça a sexta-feira 17h30  
sábados: 11h00 e 16h30  
} Biblioteca Municipal de Ílhavo  
Segunda a sexta-feira 17h30  
} Polo de Leitura  
da Gafanha da Nazaré

### **“Breve Introdução à arte de sujar as mãos”**

**Uma explosão de cor por Paulo Galindro**  
Visitas guiadas sujeitas  
a marcação prévia obrigatória  
Patente até 26 de novembro  
} Biblioteca Municipal de Ílhavo  
Entrada livre



**QUI 17 NOVEMBRO**  
**09H30-13H00**

Centro Cultural da Gafanha da Nazaré

**NAO PERCAS!**



ÍLHAVO  
TERRA  
MILENAR

## Exposição "Ílhavo, Terra Milenar"

Patente até 17 de abril de 2017  
terça a sexta-feira 11h00~18h00  
sábado 14h00~19h00  
} Centro Cultural de Ílhavo  
Entrada livre

02 qua a 30 qua

Exposição  
Recantos d'Art

TV com História

} Todos FMJ



No ano letivo 2016/2017, a  
Câmara Municipal de Ílhavo  
apetrecha 23 salas de pré-escolar e  
66 salas do 1.º Ciclo  
do Ensino Básico  
com material escolar.



Quartas-feiras 18h40  
Sábados 09h45

Um programa na  
Rádio Terranova (105.0 FM)  
Todas as histórias estarão disponíveis na BMI

02 qua

18h00 Workshop

### **“Currículo Vitae: como fazer?”**

Apoio: SAFE – Serviço de Apoio à Formação e ao Emprego

} FMJ Ílhavo

04 sex

22h00

### **Estreia do filme “A um mar de distância”**

de Pedro Magano

} Museu Marítimo de Ílhavo

05 sáb

### **Dia Aberto**

10h00~18h00

Museu Marítimo de Ílhavo

14h00~18h00

Navio-Museu Santo André

14h30~16h30 **Dinamização do jogo gigante “Rumo ao Bacalhau - Museu Marítimo de Ílhavo”**



22h00 música

### **Carlos Mendes**

**A Festa da Vida - 50 Anos de carreira**



M/6 anos

} CC Gafanha da Nazaré

€12,00

» grupos +10 pessoas, sénior +65 anos, jovem até 17 anos, cartão jovem municipal e cartão família (20%)

5, 12, 19 e 26 sáb

10h00~12h30

### **Oficina Criativa**

**Automassagem**

} FMJ Ílhavo

€15,00

06 dom



11h00 teatro para crianças

### **Ver a Odisseia a chegar a Ítaca**

Indicado para crianças a partir dos 6 anos

Duração: 60 min.

Limitado a 60 pessoas

} Centro Cultural de Ílhavo

€3,00 (crianças) - €4,00 (adultos)

11 sex

09h00~17h00

### **IV Encontro CPCJ Ílhavo**

**“Prevenção numa sociedade em mudança”**



} Centro Cultural

da Gafanha da Nazaré

Inscrições até 7 de novembro

em [www.cm-ilhavo.pt](http://www.cm-ilhavo.pt)

14h30

### **Magusto à moda antiga**

} Fórum Municipal da Maior Idade

15h00

### **Magusto**

} Todos FMJ



XVI Aniversário

### **Casa Gafanha**

**– Museu Municipal**

} Casa Gafanha, Gafanha da Nazaré

# os centros culturais de ílhavo vêm abaixo!

11h/14h

## Olhar por Dentro

(Os percursos da arquitetura de Ílhavo)  
Todos os espaços - ponto de encontro no CCI

16h

## Quartetos de saxofone do DeCA

Teatro Vista Alegre (concerto)

18h

## António Bastos & You Band

CSC Costa Nova (concerto)

21h

## A Constituição

CC Gafanha da Nazaré (teatro)

23h

## Deolinda

Largo CC Ílhavo (concerto)

Entrada livre

limitada à lotação das salas

Ligação a todos os espaços,  
hora a hora, de autocarro



Câmara Municipal de **Ílhavo**

12 novembro

12 sáb

## Bebeteca

10h30 "Óscar o Agricultor" de William Bee

**Teatro de fantoches**

16h30 "O rebanho", de Margarita del Mazo

**Ateliê de Expressão**

**Plástica**

17h00 **Ovelha n.º 4**

} Biblioteca Municipal de Ílhavo

## Dia da Mudança

Apresentação do novo projeto cultural do Município



} CC Ílhavo

} CC Gafanha da Nazaré

} CSC Costa Nova

} Teatro da Vista Alegre

entrada livre

17 qui

09h30~13h00

## "Feira de Emprego e Formação do Município de Ílhavo"

} Centro Cultural

da Gafanha da Nazaré

09h30  Palestra/Tertúlia

**Ílhavo, Terra Milenar**

**Geografia, Geologia, Património Natural e Demografia no Município de Ílhavo**

Dirigido ao 3.º Ciclo, Ensino Secundário e público em geral

} Centro Cultural de Ílhavo

18 sex

13h00~17h00

**Visita dos Espaços Maior Idade**  
à Exposição de Arte Urbana Cidade de Estarreja

14h30 e 19h00

**Visitas Salgadas<sup>2</sup>**

Visita especial ao Museu no âmbito do projeto de comunidade com as instituições CERCIAV e CASCI.



} Museu Marítimo de Ílhavo

Entrada gratuita para público em geral

Inscrições limitadas · marcação prévia:

T 234 329 990 museuilhavo@cm-ilhavo.pt

15h00

**Quiz Filmes e TV**

**Jogo Didático**

} FMJ Gafanha do Carmo

21h30  música

**António Zambujo**

**36.º Aniversário do CASCI - Concerto Solidário**

M/6 anos



} Centro Cultural de Ílhavo



# 19 sáb

## Dia Nacional do Mar

} Museu Marítimo de Ílhavo

17h30

- Entrega do Prémio de Estudos em Cultura do Mar Octávio Lixa Filgueiras (3.ª edição)
- Inauguração da exposição e lançamento de catálogo "Meia Laranja", de Hermano Noronha
- Apresentação da 2.ª edição revista e aumentada de "Portugal no Mar – Homens que foram ao Bacalhau"

19h00

## Visitas Salgadas<sup>2</sup>

Visita especial ao Museu no âmbito do projeto de comunidade com as instituições CERCIAV e CASCI.

} Museu Marítimo de Ílhavo

Entrada gratuita para público em geral

Inscrições limitadas - marcação prévia:

T 234 329 990 museuilhavo@cm-ilhavo.pt

## Inauguração do ECOMARE

Laboratório de Ciências Oceanográficas



} Gafanha da Nazaré  
(junto ao Porto de Pesca Costeira)

## Bebeteca

10h30 e 16h00

sáb 05 "Na quinta", de Jannie Ho

sáb 19 "Na selva", de Jannie Ho

sáb 26 "Óscar o Construtor", de William Bee

## Hora do Conto

11h00 e 16h30

sáb 05 "Os óculos de ver",  
de Margarita del Mazo

sáb 19 "Mar à vista", de António Torrado

sáb 26 "A Máscara do Leão",  
de Margarita del Mazo

## Ateliês de Expressão Plástica

11h30 e 17h00

sáb 05 Uns óculos especiais

sáb 19 Uma gaivota

sáb 26 Assustadora

} Biblioteca Municipal de Ílhavo

# 19 sáb a 27 dom

## Semana Europeia de Prevenção dos Resíduos 2016

Município de Ílhavo

# 20 dom



10h00 e 11h30 música para bebés

## Circo Girassol – o Concerto

Indicado para bebés dos 6 aos 36 meses

Duração: 30 min.

Limitado a 20 bebés e acompanhantes

} Teatro Vista Alegre

€3,00 (bebés) · €4,00 (acompanhantes)

23 qua

## Da semente à Árvore

Projeto Woodwatch - De Olho na Floresta  
Comemoração do Dia da Floresta Autóctone



} Espaço Florestal da Ermida  
e Vale de Ílhavo

17h30

## Cerimónia Municipal de Entrega das Bandeiras Verdes Eco-Escolas

} Centro Cultural de Ílhavo

23 qua

14h00~16h00

## Visita especial à exposição “Meia Laranja”, de Hermano Noronha, com oficina

Para frequentadores dos  
Espaços Maior Idade e das Estruturas  
Residenciais para Pessoas Idosas  
} Museu Marítimo de Ílhavo

24 qui

10h00

## “Saber em Gel”, Hora do Conto e Experiência

Comemoração do Dia Mundial da Ciência

Atividade dirigida ao público escolar.

} Biblioteca Municipal de Ílhavo

Inscrição prévia obrigatória

24 qui e 25 sex

09h30 e 14h00

## Jornadas do Mar



Visita especial ao Museu, com oficinas,  
para os alunos do 1.º ano das escolas  
do 1.º CEB do Município de Ílhavo

} Museu Marítimo de Ílhavo

Entrada gratuita

Inscrições limitadas · marcação prévia:

T 234 329 990 museuilhavo@cm-ilhavo.pt

26 sáb

Todo o dia

## EMER em família

} EMER – Escola Municipal  
de Educação Rodoviária

20h00

## Noite de Fados “O Arrais”

Org.: Grupo Folclórico “O Arrais”

} Casa da Música de Ílhavo

21h30

## 16.º Festival da Canção Vida

Org.: Grupo de Jovens “A Tulha”

} Centro Cultural de Ílhavo

Férias

NATAL 2016

Divertidas

Alvará n.º 170/DRC

Câmara Municipal de **Ilhavo**

> 19 A 23  
DE DEZEMBRO  
DOS 6 AOS 15 ANOS  
DE IDADE

> 26 A 30  
DE DEZEMBRO  
DOS 6 AOS 15 ANOS  
DE IDADE



**ATIVIDADES:**

JOGOS AQUÁTICOS, CANOAGEM, EQUITAÇÃO, MINIGOLFE,  
JOGOS DESPORTIVOS COLETIVOS, CINEMA, HÓQUEI EM CAMPO,  
WORKSHOPS E ATELIÉS ALUSIVOS AO NATAL, SURF INDOOR,  
ESPAÇO INTERNET, VISITA À EMER, VISITA AO PERLIM  
- QUINTA DOS SONHOS (ST.ª. M.ª. FEIRA), ENTRE OUTRAS.



**Inscrições:**  
a partir de 14 novembro

**INSCRIÇÃO:**

**Piscinas do Município**

Ílhavo | Tel 234 329 607

Gafanha da Nazaré | Tel 234 363 080

Inclui: Kit (Manual de acolhimento, identificação, seguro, almoço,  
mochila do programa, certificado, acompanhamento técnico  
e transporte entre atividades).

**MAIS INFORMAÇÕES:**

[www.cm-ilhavo.pt](http://www.cm-ilhavo.pt) ou por e-mail [desporto@cm-ilhavo.pt](mailto:desporto@cm-ilhavo.pt)

27 dom



16h00 música

### Norberto Lobo

**Acorda à Tarde – ciclo de concertos de cordas**

Conversa com chá e biscoitos depois dos concertos

} Teatro da Vista Alegre

€ 8,00 (bilhete individual)

» grupos +10 pessoas, sénior +65 anos, jovem até 17 anos e cartão jovem municipal (20%)



17h00 dança contemporânea para crianças

### E Depois do Cinzento

Indicado para crianças dos 3 aos 6 anos

Duração: 50 min. Limitado a 60 pessoas

} Centro Cultural

da Gafanha da Nazaré

€3,00 (crianças) · €4,00 (adultos)

29 ter



10h00 e 14h00

### Ateliê e conversa com... Rachel Caiano

} Biblioteca Municipal de Ílhavo

Participação sujeita a marcação  
prévia obrigatória

29 ter e 30 qua

### “Sermão de Santo António - Vós sois o Sal da terra!”

Adaptação do Sermão de Santo António aos Peixes, da autoria do Padre António Vieira, para as turmas do 11.º ano do Ensino Sec.

} Museu Marítimo de Ílhavo

Inscrições limitadas · marcação prévia:  
T 234 329 990 museuilhavo@cm-ilhavo.pt

30 qua



17h00 CONVERSAS

### Apresentador do Porto Canal

Ricardo Amorim

} FMJ Gafanha da Nazaré



destaques dezembro

03 sáb

música

### You Can't Win, Charlie Brown

CC Ílhavo



09 sex

teatro

### hOtelo

CC Ílhavo



10 sáb

música

### Rita Guerra

CC Gafanha da Nazaré



17 sáb

música

### Rodrigo Leão & Scott Matthew

CC Ílhavo



3 TURNOS/ANO  
90 HORAS/TURNO  
200€ /TURNO

1.º TURNO JANEIRO-MARÇO  
inscrições até 10 dezembro 2016

Proteção Civil

Valorização e Promoção do  
Património e da Cultura  
do Mar

Educação e Sensibilização Ambiental

Animação Cultural

Apoio à Juventude

2017

Fomento da  
Atividade Desportiva

Dinamização de  
Espaços Lúdicos e Culturais

Comunicação e Imagem

### informações e inscrições:

Fórum Municipal da Juventude  
forumjuventude\_ilhavo@cm-ilhavo.pt  
T 234 321 079  
forumjuventude\_gafanhanazarar@cm-ilhavo.pt  
T 234 183 773



Câmara Municipal de **ilhavo**

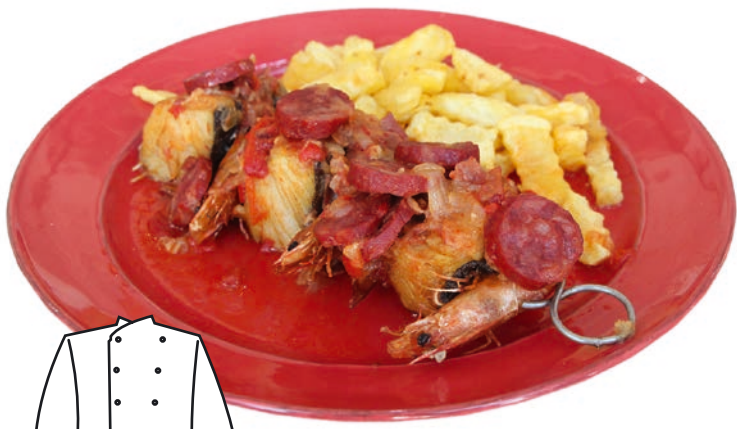

## Espetadas de Cachaço de Bacalhau com Camarão

### Ingredientes: Preparação:

- 3 camarões (tamanho 30/40)
- 3 cachaços de bacalhau
- 1 pimento médio vermelho
- 1 cebola média
- 5 rodelas de chouriço vermelho
- 1 colher de chá de sal
- 1 colher de chá de pimenta preta
- 1 colher de sopa de piripiri
- Batata frita canelada
- Azeite q.b.

Comece por fazer a marinada do camarão, com o sal, o piripiri, a pimenta preta e água a cobrir os camarões.

De seguida, prepare as espetadas, colocando-as num ferro duplo, devidamente preparado e medido. Insira os ingredientes pela seguinte ordem: camarão, cachaço do bacalhau, pimento e cebola. Repita pela mesma ordem até o ferro da espetada ficar completo.

Frite as espetadas e as rodelas de chouriço em azeite.

Num prato, disponha as espetadas, decore com as rodelas de chouriço e acompanhe com batata frita canelada e salada mista a gosto.



Receita gentilmente cedida pelo Grupo de Jovens "A Tulha", apresentada no "Concurso Prato Tradição & Prato Inovação", na categoria "Tradição", realizado no âmbito do Festival do Bacalhau 2016.

**SEMANA  
EUROPEIA  
DA PREVENÇÃO  
DE RESÍDUOS  
2016**

19 a 27 NOVEMBRO

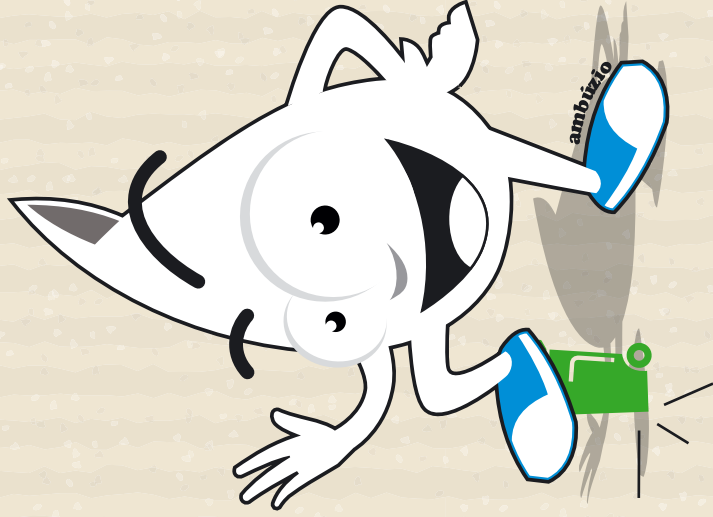



## Campanha

### “NÃO AO DESPERDÍCIO”

(parceria com a SUMA)  
Eco-Escolas dos 2.º e 3.º ciclos  
do Município de Ílhavo

## Campanha

### “PUXE A BRASA” - DISTINÇÃO DA ECO-RESTAURAÇÃO

(parceria SUMA)  
Público-alvo:

Unidades de Restauração do Município

## Ação

### “A TUA ROUPA... AINDA TEM PANO PARA MANGAS”

(parceria Wippytex)  
- Acção de sensibilização  
em contexto escolar  
- Atribuição da Verba Anual  
de Responsabilidade Social  
- Colocação do 17.º ROUPÃO  
da Rede Municipal

## Campanha

### “MENOS EMBALAGENS, MAIS POUPANÇAS!”

(parceria com a SUMA)  
Gabinete de Atendimento Geral  
da Câmara Municipal de Ílhavo,  
Ecocentro Municipal e Comércio Local

### “ECOKIOSKO”

(parceria com a SUMA)  
Biblioteca Municipal de Ílhavo  
(todo o mês de Novembro)

## Hora da Conta Especial

### “PEQUENOS

### CORAÇÕES VERDES”, DE JOÃO MANUEL RIBEIRO

Eco-Instituições do Município de Ílhavo  
Biblioteca Municipal de Ílhavo

## Campanha

### “DÊ UMA NOVA CHAMA À SUA VELA”

(parceria com a RECIOL)  
Atribuição da Verba Anual  
de Responsabilidade Social



QUA 23 NOVEMBRO

17h30

### CERIMÓNIA MUNICIPAL DE ENTREGA DAS BANDEIRAS VERDES ECO-ESCOLAS

Centro Cultural de Ílhavo



Câmara Municipal de Ílhavo

# desporto



**05** sáb

15h00

**Ílhavo AC – AD Academia Andebol SPS**

**Camp. Nacional de Andebol 2.ª Div. Fem.**

Pav. Municipal

Gafanha da Encarnação

17h30 **GD Gafanha – AD Casal**

**Camp. Distrital de Futsal Seniores Fem.**

Pav. Escola Secundária

Gafanha da Nazaré

**05** sáb e **06** dom

Participação da **A.C.D. “Os Ílhavos”**,

Secção de Pesca, no Campeonato

Nacional Clubes 1.ª Divisão Mar,

5.ª e 6.ª provas, na Praia dos Tomates

– Algarve.

**06** dom

15h00 **GD Gafanha – GD Tourizense**

**Camp. de Portugal Futebol “Série D”**

Complexo Desportivo da Gafanha

**11** sex

21h30 **GD Carmo – GD Beira Ria**

**Campeonato Distrital de Futsal 2.ª Divisão**

Pav. Municipal Gafanha do Carmo

**12** sáb

18h00 **Ilhikum Clube – Lusitânia**

**Campeonato da Liga Portuguesa de Basquetebol**

Pav. Municipal

Cap. Adriano Nordeste

18h30 **GD Gafanha – AAC**

**Camp. Nacional de Basquetebol Seniores 1.ª Div**

Pav. Desportivo da Gafanha da Nazaré

21h30 **GD Gafanha – Always Young ADRC**

**Campeonato Distrital de Futsal 2.ª Divisão**

Pav. Escola Secundária

da Gafanha da Nazaré

**13** dom

15h00 **SC Vista Alegre – LAAC**

**Camp. Distrital de Futebol 2.ª Divisão**

Complexo Desportivo da Vista Alegre

Participação da **ACD “Os Ílhavos”**,

Secção de Pesca, no Concurso Pesca

Desportiva Anzóis de São Bento,

na Praia de Mira.

**19** sáb

15h00

**Ílhavo AC – AC Oliveira de Frades**

**Camp. Nacional de Andebol 2.ª Div. Fem.**

Pav. Municipal Gafanha da Encarnação

15h00~17h00

## Stand Up Paddle na Piscina

Sábado Divertido Náutico

Vem experimentar

uma atividade diferente e diverte-te!



Piscina Municipal de Ílhavo

Inscrições gratuitas e limitadas nas Piscinas Municipais de Ílhavo e da Gafanha da Nazaré

ou através do [forum.nautico@cm-ilhavo.pt](mailto:forum.nautico@cm-ilhavo.pt)

18h00 **Ílhavo AC – Alvarium AC**

**Camp. Nacional de Andebol 3.ª Div.**

Pav. Municipal Gafanha da Encarnação

18h30 **GD Beira Ria – GD Gafanha**

**Campeonato Distrital de Futsal 2.ª Divisão**

Pav. Municipal Gafanha do Carmo

20 dom

18h30 **Iliabum Clube – Sangalhos DC**

**Camp. Nacional de Basquetebol 2.ª Div. Fem.**

Pav. Municipal Cap. Adriano Nordeste

Participação da **A.C.D. "Os Ílhavos"**, Secção de Trail, no Ultra Trail da Montanha, em Barcelos.

25 sex

21h30 **GD Carmo – GD Gafanha**

**Campeonato Distrital de Futsal 2.ª Divisão**

Pav. Municipal Gafanha do Carmo

26 sáb

15h30~17h30

**Dia Aberto na Piscina**

**Aqua Fitness**



Piscina Municipal de Ílhavo

Inscrições gratuitas e limitadas

17h30 **GD Gafanha – CCR Maceda**

**Camp. Distrital de Futsal Seniores Fem.**

Pav. Escola Secundária Gafanha da Nazaré

18h00 **Ílhavo AC – SIR 1.º Maio**

**Camp. Nacional de Andebol 2.ª Div. Fem.**

Pav. Municipal Gafanha da Encarnação

27 dom

15h00

**SC Vista Alegre – GD Beira Vouga**

**Camp. Distrital de Futebol 2.ª Divisão**

Complexo Desportivo da Vista Alegre

18h00

**Iliabum Clube – Galitos Barreiro**

**Campeonato da Liga Portuguesa de Basquetebol**

Pav. Municipal Cap. Adriano Nordeste

Participação da **A.C.D. "Os Ílhavos"**,

Secção de Pesca, Concurso Pesca Desportiva APD Praia de Mira, na Praia de Mira.

# ÍLHAVO TERRA MILENAR

*Conhecemos o passado,  
preparamos o futuro*

Novembro é o mês em que a exposição “Ílhavo, Terra Milenar” destaca a caracterização do município, enquadrando e contextualizando o seu território.

É com algumas citações de escritores portugueses de referência que o concelho começa por ser enaltecido, o que faz de nós, munícipes, vaidosos e orgulhosos. O sexo feminino que o diga.

A referência aos inúmeros topónimos, antigos e recentes, servem para incendiar o bairrismo dos mais fervorosos. Contudo, o destaque é, como não poderia deixar de ser, para a etimologia dos termos “Ílhavo” e “Gafanha(s)”.

## ÍLHAVO

Termo pré-romano, ligado ao céltico “Illium”, ant., com o sufixo - “avum”

*Joel Pedro Machado*

Contudo, também pode derivar do grego “Ília-”, com o sufixo -“avum” ou mesmo do latim - “avus”, base da raíz gaulesa “avon”, significando rio

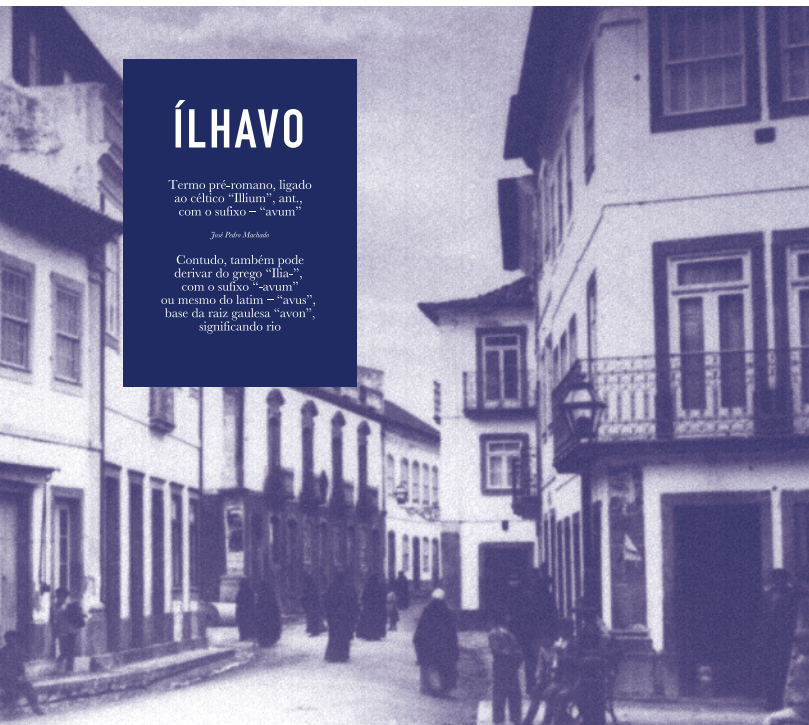

# GAFANHA

*NOME APARENTADO METAFORICAMENTE COM O MATO  
OU TOJO-GATÃO, GATANHO, PLANTA TÍPICA DA  
FLORA ATLÂNTICA IBÉRICA.*



Pode ainda advir de “Galafanha”, em que “Gala” significa terra alagada e “Fânia”, espécie de junco. Deve afastar-se a associação a “gafá” ou “gafaria” como referência a leprosaria.

O topónimo precede a história do seu povoamento.

O imenso espaço desta península foi acolhendo novos lugares, tais como a Gafanha do Paredão ou da Cambéia (boca formada nos muros das salinas), Gafanha de Aquém, Gafanha dos Caseiros ou do Carmo, Gafanha da Gramata (erva marinha) ou da Encarnação, Gafanha da Cale da Vila (porto da vila) ou da Nazaré, entre outros.

O discurso expositivo avança com o enquadramento Geográfico, localizando espacialmente o território; Geológico, com uma referência muito breve ao tipo de solos, integrados na Bacia do Vouga; com a caracterização dos principais exemplares da Fauna e da Flora autóctones da região; finalmente, aborda ainda aspetos demográficos, tentando fazer o retrato da população desde que há registos escritos a constituírem prova.

Em resumo, esta primeira parte da exposição, apesar de evocar o passado, espelha essencialmente o presente, permitindo-nos a nós, munícipes, revermo-nos e aos de fora, identificarem-nos e reconhecerem-nos!



CENTRO  
DOCUMENTAÇÃO  
ÍLHAVO

» Arquivos dos Órgãos Autárquicos  
Edifício dos Paços do Concelho  
Tel 234 329 600

Exposição

**Ílhavo, Terra Milenar**

Terça a sexta-feira 11h00~18h00

Sábados 14h00~19h00

Exposição patente até 17 de abril de 2017

Marcação de visitas guiadas pelo n.º de telefone  
234 092 496 ou pelo e-mail [cdi@cm-ilhavo.pt](mailto:cdi@cm-ilhavo.pt).

} Centro Cultural de Ílhavo

Entrada livre

**17** novembro

09h30



Palestra/Tertúlia

**Geografia, Geologia,  
Património Natural  
e Demografia  
no Município de Ílhavo**

Dirigido ao 3.º Ciclo, Ensino Secundário  
e público em geral

} Centro Cultural de Ílhavo

» Arquivos de Temática Marítima  
CIEMar - Centro de Investigação  
e Empreendedorismo  
Tel 234 092 496  
[cdi@cm-ilhavo.pt](mailto:cdi@cm-ilhavo.pt)

associações



## Ílhavo Andebol Clube

Neste mês de novembro, a rubrica "Associações" é dedicada ao Ílhavo Andebol Clube que comemora o seu 25.º aniversário.

O Ílhavo Andebol Clube (IAC) foi fundado em 1991 e tem por objetivo formar jovens, homens e mulheres, para o desporto, em particular o andebol.

No ano 1991, o IAC disputou o Campeonato Regional de Seniores e Juvenis Masculinos. Na época seguinte os Seniores Masculinos sagraram-se Campeões Regionais, subindo à 3.ª Divisão Nacional, permanecendo, desde essa altura, com a equipa sénior Masculina na nessa divisão. O Clube foi-se reforçando com escalões de formação.

Na época de 1998/1999, o IAC foi Campeão Nacional da 3.ª Divisão após ter defrontado na final o Vitória de Setúbal. Os resultados foram V. Setúbal - IAC 18 -19 e IAC - V. Setúbal 19 -18, tendo subido à 2.ª Divisão Nacional, onde se tem mantido.



Por proposta de Técnicos do Clube e Atletas Seniores Masculinos, foi criada, em 2014, a Academia João Carlos Oliveira, onde estão registadas Equipas Bambis, Minis, Infantis e Iniciados de ambos os sexos. Foi decidido que os equipamentos das equipas até à idade de Iniciados incluíssem, para além do nome do Clube, o nome da Academia.

Os equipamentos dos restantes escalões do IAC, Seniores, Juniores e Juvenis, de ambos os sexos, apresentam apenas o nome do Clube.

Mais recentemente, na época 2015/2016 a equipa Sénior Feminina disputou a 2.ª Fase do Campeonato Nacional da 2.ª Divisão, tendo estado a um passo da subida à 1.ª Divisão.







**Principal atividade**  
- Prática de andebol

Rua Arcebispo Pereira Bilhano, 62/64  
3830-111 Ílhavo  
mar.viegas@gmail.com  
[www.facebook.com/ilhavoacoficial/](http://www.facebook.com/ilhavoacoficial/)

**Presidente da Direção**  
Manuel Oliveira

MAL DIZER BEM DIZER?!

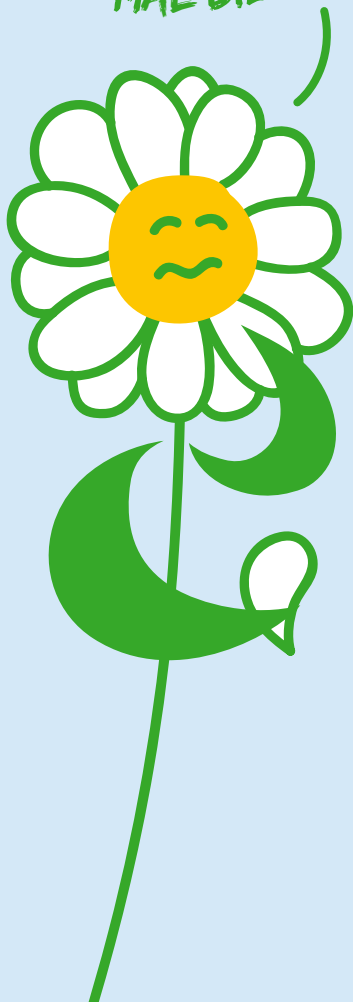

## APETÊNCIA ou APTIDÃO?

Ambas se utilizam na nossa língua, mas em contextos diferentes.

**Apetência** significa vontade, predisposição;

**Aptidão** significa capacidade, jeito.

Exemplos,

A Maria tem **aptidão** para as línguas estrangeiras. Sabe inglês, francês e alemão.

O João tem **apetência** para ler tanto livros como revistas.

A Rosa tem **aptidão** para pintar, mas não tem **apetência**.

A Rosa tem jeito para pintar, mas não lhe apetece.



## **Casa Limpa, Casa Segura: Segurança - Todos têm um papel a desempenhar!**

Os sabões, detergentes e produtos de conservação são utilizados diariamente para manter a limpeza, saúde e bem-estar tanto no lar como nos lugares públicos, tais como escolas, hospitais, hotéis e restaurantes. Embora estes produtos sejam desenvolvidos pelos fabricantes para serem seguros para a sua utilização prevista, é sempre necessário um certo grau de precaução – especialmente se estiverem crianças presentes. O setor da indústria de sabões, detergentes e produtos de conservação e limpeza tem uma longa história de comercialização de produtos seguros. Estes esforços são apoiados por uma série de iniciativas regulamentares e voluntárias, reforçadas pela legislação europeia. Também são responsáveis por preservar e manter os nossos bens e proporcionar uma sensação de bem-estar. São essenciais para a saúde e para a qualidade de vida e, portanto, são parte integrante do desenvolvimento social, um dos três pilares do desenvolvimento sustentável, a saber, proteção ambiental, desenvolvimento social e crescimento económico. Em termos simples, o desenvolvimento sustentável assegura que as ações de hoje não prejudicarão as gerações de amanhã. Mas estes produtos também necessitam de energia e água, não apenas quando são produzidos, mas sobretudo quando

são utilizados pelos consumidores, o seu “impacto ambiental” – o impacto ambiental total de um produto, desde a sua conceção e fabrico até à sua utilização e eliminação. Por este motivo é tão importante que os consumidores saibam como utilizar os produtos de um modo responsável. Leia o rótulo, é fácil e seguro, para quem sabe. Todas as informações importantes sobre como utilizar com segurança os detergentes e os produtos de conservação e obter os melhores resultados estão no rótulo. Ao ler e seguir atentamente as instruções fornecidas, os utilizadores podem ajudar a proteger-se a si e ao ambiente, ao mesmo tempo que obtêm o melhor desempenho dos produtos. O rótulo também fornece informações sobre o que fazer em caso de acidente. Também pode obter informações sobre um produto através da linha de atendimento ao cliente ou do sítio internet do fabricante. Para a utilização segura dos produtos devem ser sempre tidas em conta as seguintes frases e figuras (que podem ser encontradas nas embalagens de detergentes e produtos de limpeza). Conselhos para lavar roupa à máquina: optimize a carga da sua máquina; siga as instruções de lavagem; lave a temperaturas baixas. Conselhos para lavar loiça à máquina: raspe a loiça em vez de a pré-lavar; utilize a máquina completa; utilize programas com temperaturas a 50°C. Conselhos para produtos lava-tudo: verifique as instruções de dosagem; use água a temperaturas mais baixas; Conselhos para produtos de limpeza “à pistola”: Use apenas para limpeza localizada ou de pequenas áreas. Poupe sempre nas embalagens - recicle! Para aprofundar este tema, nomeadamente quanto ao significado da rotulagem, vá à página <http://pt.cleanright.eu/>, onde encontrará vasta informação e uma casa interativa visitável com diversos conselhos e serviços.

## Eco-Escolas do Município de Ílhavo

Neste mês de novembro, em que a Câmara Municipal de Ílhavo promove mais uma Semana Europeia da Prevenção de Resíduos, dedicamos a rubrica "A Nossa Gente" às Eco-Escolas do Município que irão receber as Bandeiras Verdes no dia 23 de novembro, pelas 17h30, no Centro Cultural de Ílhavo.

Assim, serão vinte as Eco-Escolas a distinguir neste sempre tão aguardado momento de festa da Comunidade Escolar:

- . Centro Escolar da S.<sup>a</sup> do Pranto;
- . Centro Escolar da Coutada;
- . Centro Escolar da Légua;
- . Centro Escolar de Vale de Ílhavo;
- . Centro Escolar Santa Maria Manuela;
- . Escola do 1.<sup>o</sup> Ciclo e o Jardim de Infância da Gafanha de Aquém;
- . Escola do 1.<sup>o</sup> Ciclo e o Jardim de Infância da Chousa Velha;
- . Escola do 1.<sup>o</sup> Ciclo e o Jardim de Infância de Ílhavo;
- . Escola Básica do 1.<sup>o</sup> Ciclo da Barra;
- . Escola Básica do 1.<sup>o</sup> Ciclo da Chave;
- . EB 2,3 José Ferreira Pinto Basto (Ílhavo);
- . EB 2,3 da Gafanha da Encarnação;
- . EB 2,3 da Gafanha da Nazaré;
- . Escola Secundária Dr. João Carlos Celestino Gomes (Ílhavo);
- . Escola Secundária da Gafanha da Nazaré;

### Instituições de Solidariedade Social

- . Obra da Providência da Gafanha da Nazaré;
- . Santa Casa da Misericórdia de Ílhavo  
(trabalho conjunto dos respetivos Centros Infantis);
- . Centro Paroquial de Ílhavo;
- . Centro de Ação Social do Concelho de Ílhavo (CASCI);
- . Centro Social e Paroquial da Gafanha da Encarnação.

Neste ano letivo 2016/2017 são cinco os Estabelecimentos de Ensino que se irão juntar à sua dinamização: Jardins de Infância da Chave e da Marinha Velha, EB1 de Cale da Vila e da Marinha Velha, e o Centro Escolar da Cambeia, podendo o Município de Ílhavo passar a contemplar dois Eco-Agrupamentos (Agrupamentos de Escolas que têm 100% de Estabelecimentos de Ensino como Eco-Escolas): o de Ílhavo (que já o é pelo 2.º ano consecutivo) e o da Gafanha da Nazaré.

O Programa Eco-Escolas está nas escolas portuguesas há 20 anos tendo ao longo de duas décadas atribuído 10.623 bandeiras. Iniciado em 1996 (dois anos depois de ter começado nos quatro países pioneiros: Reino Unido, Dinamarca, França e Alemanha), o programa mantém-se hoje ativo em de 1413 escolas e 227 municípios.

No ano do seu 20.º aniversário, que aqui assinalamos, estão a ser dinamizadas diversas iniciativas que pretendem chamar a atenção para duas décadas de empenhado trabalho pela sustentabilidade desenvolvido pelas escolas. Nota de destaque especial, como tal, para a nossa Eco-Escola mais antiga: a 2,3 José Ferreira Pinto Basto, com um histórico de 14 anos de participação.

O Eco-Escolas é um programa internacional, coordenado em Portugal pela Associação Bandeira Azul (ABAE), que se destina a todos os graus de ensino (do pré escolar ao superior). A sua metodologia, inspirada nos princípios da Agenda 21 local, visa garantir a participação das crianças e jovens na tomada de decisões, envolvendo-os assim na construção de uma escola e de uma comunidade mais sustentáveis.

A Educação continua a ser uma aposta prioritária da Câmara Municipal de Ílhavo numa estratégia orientada, integrada e de cooperação com os diferentes Agentes Educativos e da Comunidade, pelo que este é também o momento para reconhecer publicamente o empenho de todos os que têm contribuído para a dinamização deste projeto, professores, alunos e restantes elementos da comunidade educativa, que diária e arduamente trabalham na defesa da nossa Casa Comum: a Terra.



# tabela de marés

Preia-mar - altura

Baixa-mar - altura

|           |       |       |     |       |     |       |     |       |     |
|-----------|-------|-------|-----|-------|-----|-------|-----|-------|-----|
| <b>1</b>  | ter   | 03.45 | 3.2 | 16.00 | 3.1 | 09.33 | 0.8 | 21.46 | 0.8 |
| <b>2</b>  | qua   | 04.16 | 3.2 | 16.31 | 3.0 | 10.05 | 0.8 | 22.17 | 0.9 |
| <b>3</b>  | qui   | 04.47 | 3.1 | 17.04 | 2.9 | 10.39 | 0.9 | 22.50 | 1.0 |
| <b>4</b>  | sex   | 05.22 | 3.0 | 17.40 | 2.8 | 11.15 | 1.0 | 23.25 | 1.1 |
| <b>5</b>  | sáb   | 06.00 | 2.9 | 18.22 | 2.7 | 11.57 | 1.1 | --    | --  |
| <b>6</b>  | dom   | 06.45 | 2.8 | 19.15 | 2.6 | 00.08 | 1.3 | 12.48 | 1.3 |
| <b>7</b>  | seg ☾ | 07.43 | 2.7 | 20.26 | 2.5 | 01.04 | 1.4 | 13.56 | 1.3 |
| <b>8</b>  | ter   | 08.57 | 2.7 | 21.51 | 2.6 | 02.23 | 1.5 | 15.15 | 1.3 |
| <b>9</b>  | qua   | 10.16 | 2.8 | 23.04 | 2.7 | 03.45 | 1.4 | 16.27 | 1.2 |
| <b>10</b> | qui   | 11.23 | 2.9 | --    | --  | 04.53 | 1.2 | 17.27 | 1.0 |
| <b>11</b> | sex   | 00.02 | 2.9 | 12.20 | 3.1 | 05.50 | 1.0 | 18.18 | 0.8 |
| <b>12</b> | sáb   | 00.52 | 3.1 | 13.11 | 3.3 | 06.40 | 0.8 | 19.06 | 0.6 |
| <b>13</b> | dom   | 01.39 | 3.3 | 14.00 | 3.5 | 07.28 | 0.6 | 19.51 | 0.4 |
| <b>14</b> | seg ☉ | 02.24 | 3.5 | 14.47 | 3.6 | 08.14 | 0.4 | 20.35 | 0.4 |
| <b>15</b> | ter   | 03.10 | 3.6 | 15.35 | 3.6 | 09.00 | 0.3 | 21.20 | 0.4 |
| <b>16</b> | qua   | 03.56 | 3.6 | 16.22 | 3.5 | 09.47 | 0.3 | 22.05 | 0.5 |
| <b>17</b> | qui   | 04.43 | 3.5 | 17.10 | 3.4 | 10.35 | 0.5 | 22.51 | 0.7 |
| <b>18</b> | sex   | 05.31 | 3.4 | 18.01 | 3.2 | 11.25 | 0.6 | 23.41 | 0.9 |
| <b>19</b> | sáb   | 06.23 | 3.2 | 18.57 | 2.9 | --    | --  | 12.20 | 0.9 |
| <b>20</b> | dom   | 07.21 | 3.0 | 20.01 | 2.8 | 00.36 | 1.1 | 13.24 | 1.0 |
| <b>21</b> | seg ☾ | 08.29 | 2.9 | 21.15 | 2.7 | 01.42 | 1.3 | 14.37 | 1.2 |
| <b>22</b> | ter   | 09.42 | 2.8 | 22.27 | 2.6 | 02.59 | 1.4 | 15.54 | 1.2 |
| <b>23</b> | qua   | 10.51 | 2.8 | 23.29 | 2.7 | 04.15 | 1.4 | 17.00 | 1.2 |
| <b>24</b> | qui   | 11.49 | 2.8 | --    | --  | 05.19 | 1.3 | 17.54 | 1.1 |
| <b>25</b> | sex   | 00.20 | 2.8 | 12.38 | 2.9 | 06.10 | 1.2 | 18.37 | 1.1 |
| <b>26</b> | sáb   | 01.03 | 2.9 | 13.20 | 3.0 | 06.54 | 1.1 | 19.15 | 1.0 |
| <b>27</b> | dom   | 01.41 | 3.0 | 13.58 | 3.0 | 07.32 | 1.0 | 19.49 | 0.9 |
| <b>28</b> | seg   | 02.16 | 3.1 | 14.33 | 3.1 | 08.07 | 0.9 | 20.21 | 0.9 |
| <b>29</b> | ter ● | 02.50 | 3.2 | 15.06 | 3.1 | 08.40 | 0.9 | 20.53 | 0.9 |
| <b>30</b> | qua   | 03.23 | 3.2 | 15.39 | 3.1 | 09.14 | 0.8 | 21.24 | 0.9 |



● Lua Nova

☾ Quarto Crescente

○ Lua cheia

☾ Quarto Minguante



# farmácias

|     |                              |                            |                              |                              |                        |
|-----|------------------------------|----------------------------|------------------------------|------------------------------|------------------------|
| dom | 06<br>Morais<br>Santos       | 13<br>Diniz Gomes          | 20<br>Branco<br>Senos        | 27<br>Moderna                |                        |
| seg | 07<br>Ançã Castro<br>Moderna | 14<br>Morais<br>Santos     | 21<br>Diniz Gomes            | 28<br>Branco<br>Senos        |                        |
| ter | 01<br>Ribau<br>Diniz Gomes   | 08<br>Senos                | 15<br>Ançã Castro<br>Moderna | 22<br>Morais<br>Santos       | 29<br>Diniz Gomes      |
| qua | 02<br>Santos                 | 09<br>Ribau<br>Diniz Gomes | 16<br>Senos                  | 23<br>Ançã Castro<br>Moderna | 30<br>Morais<br>Santos |
| qui | 03<br>Moderna                | 10<br>Santos               | 17<br>Ribau<br>Diniz Gomes   | 24<br>Senos                  |                        |
| sex | 04<br>Branco<br>Senos        | 11<br>Moderna              | 18<br>Santos                 | 25<br>Ribau<br>Diniz Gomes   |                        |
| sáb | 05<br>Diniz Gomes            | 12<br>Branco<br>Senos      | 19<br>Moderna                | 26<br>Santos                 |                        |

## Ílhavo

Diniz Gomes - Tel 234 322 885

Moderna - Tel 234 328 222

Santos - Tel 234 322 930/326 486

Senos - Tel 234 322 742

## Gafanha da Nazaré

Branco - Tel 234 361 576

Morais - Tel 234 361 817

## Gafanha da Encarnação

Ribau - Tel 234 365 131

## Praia da Barra

Ançã Castro - Tel 234 360 721



### **Câmara Municipal de Ílhavo**

T 234 329 600

F 234 329 601

[www.cm-ilhavo.pt](http://www.cm-ilhavo.pt)

[geralcmi@cm-ilhavo.pt](mailto:geralcmi@cm-ilhavo.pt)

**Gabinete de Apoio**

**Presidência e Vereação**

T 234 329 602

**SECRETARIA**

**Obras Particulares**

T 234 329 603

**Administração Geral**

T 234 329 604

**Serviços Urbanos**

**(Armazéns Gerais)**

T 234 329 605

### **Fórum Municipal da Maior Idade**

T 234 085 479

### **Fórum Municipal da Juventude (FMJ)**

**Ílhavo**

T 234 321 079

[forumjuventude\\_ilhavo@cm-ilhavo.pt](mailto:forumjuventude_ilhavo@cm-ilhavo.pt)

**Gafanha da Nazaré**

T 234 183 773

[forumjuventude\\_gafanhazanazare@cm-ilhavo.pt](mailto:forumjuventude_gafanhazanazare@cm-ilhavo.pt)

H 2.ª a 6.ª feira 10h00~13h00 e 14h30~18h30

**Gafanha da Encarnação**

T 234 086 668

**Gafanha do Carmo**

T 234 398 009

H 3.ª a 6.ª feira 14h30~18h30

sábado 10h00~13h00 e 14h30~18h30

### **SEMI**

Serviço Educativo Municipal de Ílhavo

T 234 329 600

[semi@cm-ilhavo.pt](mailto:semi@cm-ilhavo.pt)

### **Atendimento Presidente e Vereadores**

Marcação prévia (T 234 329 602)

» **Presidente Fernando Caçoiло:**

3.ª feira à tarde

» **Vice Presidente Marcos Ré:**

5.ª feira à tarde

» **Vereadora Beatriz Martins:**

6.ª feira à tarde

» **Vereador Paulo Costa:**

2.ª feira à tarde

### **Atendimento Vereadores sem Pelouros**

Primeiras e terceiras 4.ª feiras:

11h00~12h00

Marcação prévia (T 234 329 602)

» **Vereador José Vaz**

» **Vereador Pedro Martins**

» **Vereadora Ana Bastos**

### **SMIC**

Serviço Municipal de

Informação ao Consumidor

T 234 329 600 · [info@cm-ilhavo.pt](mailto:info@cm-ilhavo.pt)

### **GAEMI**

Gabinete de Apoio ao Emigrante

T +351 234 329 623

### **Biblioteca Municipal de Ílhavo**

T 234 321 103

Fax: 234 321 087

H 3.ª feira a sábado 10h00~18h30

[www.bibliotecamunicipal.cm-ilhavo.pt](http://www.bibliotecamunicipal.cm-ilhavo.pt)

[biblioteca\\_municipal@cm-ilhavo.pt](mailto:biblioteca_municipal@cm-ilhavo.pt)

Facebook: [bibliotecamunicipaldeilhavo](https://www.facebook.com/bibliotecamunicipaldeilhavo)

### **Polos de Leitura**

» **Gafanha da Nazaré**

T 234 199 077

H 2.ª a 6.ª feira 10h30~12h30 e 13h30~18h30

» **Gafanha do Carmo**

T 234 398 009

H 3.ª feira a 6.ª feira 14h30~18h30

sábado 10h00~13h00 e 14h30~18h30

### **Centros Culturais**

**Ílhavo**

T 234 397 260/2

H 3.ª feira a 6.ª feira 11h00~18h00

sábado 14h00~19h00

**Gafanha da Nazaré**

T 234 397 263

H 3.ª feira a sábado

15h00~20h00

[www.centrocultural.cm-ilhavo.pt](http://www.centrocultural.cm-ilhavo.pt)

[centrocultural@cm-ilhavo.pt](mailto:centrocultural@cm-ilhavo.pt)

[www.facebook.com/centroculturalilhavo](https://www.facebook.com/centroculturalilhavo)

## **EMER**

Escola Municipal de Educação Rodoviária  
T 234 363 980

## **Ecocentro**

### **Centro de Educação Ambiental**

T 927 405 880  
H 08h00~13h00 · 14h00~17h00

## **Recolha de Monos**

T 234 325 549

## **SAFE**

Serviço de Apoio à Formação  
e ao Emprego da CMI  
T 234 092 496 · safe@cm-ilhavo.pt

## **CPCJ**

Comissão de Proteção de  
Crianças e Jovens de Ílhavo  
T 234 329 632

## **CROACI**

Centro de Recolha Oficial de Animais  
de Companhia de Ílhavo  
T 234 329 605

## **Piscinas Municipais**

### **Ílhavo**

T 234 329 607

### **Gafanha da Nazaré**

T 234 363 080

H 2.ª a 6.ª feira 08h30~21h30  
sábado 09h45~12h30 e 15h00~19h00

### **Vale de Ílhavo (Descoberta)**

T 234 324 819

## **Serviço Municipal de Proteção Civil**

T 234 329 605

## **Juntas de Freguesia**

### **São Salvador**

T 234 321 725

### **Gafanha da Nazaré**

T 234 361 520

### **Gafanha da Encarnação**

T 234 360 928

### **Gafanha do Carmo**

T 234 391 131

## **Bombeiros Voluntários de Ílhavo**

T 234 330 000

T 234 330 005

## **CIRA**

Comunidade Intermunicipal  
da Região de Aveiro  
T 234 377 650

## **CIEMar - Ílhavo**

Centro de Investigação e Empreendedorismo  
T 234 092 496

## **Museu Marítimo de Ílhavo - MMI**

### **Navio Museu Santo André - NMSA (Polo)**

T 234 329 990

H MMI 3.ª feira a sábado 10h00~18h00

H NMSA 3.ª a 6.ª feira 10h00~18h00  
sábado 14h00~18h00

www.museumaritimo.cm-ilhavo.pt

museuilhavo@cm-ilhavo.pt

www.facebook.com/museumaritimoiilhavo

## **Casa Gafanhoe – Museu Municipal**

T 234 329 600

Horário: visita por marcação prévia

## **Museu Etnográfico do Rancho**

### **Regional da Casa do Povo de Ílhavo**

T 234 322 948/964 312 742

H visita por marcação prévia

## **Museu da Vista Alegre**

T 234 320 600

## **Centros de Saúde**

Ílhavo T 234 325 876

Gafanha da Nazaré T 234 390 950

Gafanha da Encarnação T 234 361 902

Gafanha do Carmo T 234 361 968

Costa Nova T 234 369 884

## **Parques de Campismo**

Costa Nova T 234 393 220

Gafanha da Nazaré T 234 366 565

Praia da Barra T 234 369 425

## **Postos G.N.R.**

São Salvador T 234 330 010

Gafanha da Nazaré T 234 393 070

## **Postos de Turismo**

Ílhavo (Av. 25 de Abril)

T 234 325 911

### **Praia da Barra**

(Rua Comandante Azevedo e Silva)

T 234 396 212

**Praia da Costa Nova** (Av. José Estevão)

T 234 369 560



17 de novembro Dia Mundial da Criatividade

