

Município de Ílhavo  
2018

•  
jan  
Viver em

#225



5<sup>a</sup> 8<sup>sex a seg</sup>

5.º Aniversário

## Fórum Municipal da Maior Idade

*Fórum Municipal da Maior Idade*

12<sup>sex</sup>

09h00~12h30

## Corta-Mato Escolar do Município de Ílhavo

*Campos de Jogos do NEGE,  
Gafanha da Encarnação*

13<sup>sáb</sup>

5.º Aniversário

## Aquário dos Bacalhaus do Museu Marítimo de Ílhavo

*Museu Marítimo de Ílhavo*

teatro

## Moçambique

*Por Mala Voadora*

*Casa Cultura Ílhavo*

17<sup>qua</sup>

## Encontros de História Local: 120 anos da Restauração do Município

*Centro de Documentação de Ílhavo  
(CIEMar-Ílhavo)*

20<sup>sáb</sup>

## Ateliê de ilustração

*com Sara Bandarra*

*Biblioteca Municipal de Ílhavo*

destaques

Caro(a) Munícipe,

De energias renovadas, depois das vivências Natalícias em família, aproveito a oportunidade para me dirigir a Si através da primeira agenda do ano, dando as boas-vindas a 2018, na expectativa que seja mais um ano pleno de concretizações.



### **Fernando Fidalgo Caçoi**

Presidente da Câmara Municipal de Ílhavo

Janeiro é para nós mês de celebração. Comemoramos o quinto Aniversário do Fórum da Maior Idade com quatro dias preenchidos de iniciativas dinamizadas pelos nossos Maiores. Assinalamos também o quinto Aniversário do Aquário dos Bacalhaus, único no país, com atividades para toda a família, digno da Sua visita... esperamos por si.

Ano Novo, imagem nova! Por isso, a primeira edição a Agenda de eventos “Viver em...” vem dar relevância a novas temáticas, renovamos a estrutura da nossa revista, tendo presente a comemoração dos 120 anos da Restauração do Município, publicando mensalmente imagens e textos alusivos a este momento histórico, que retratam com um toque de humor a realidade vivida na altura. Convido desde já a explorar a nossa Agenda e a conhecer um pouco mais do percurso histórico do nosso Município.

Junte-se a nós para percorrer mais 12 meses preenchidos com atividades e iniciativas para “Viver em...” família e com os amigos!

Conto consigo.  
Um Abraço Amigo.

Reuniões  
Ordinárias do  
Executivo CMI

#### **Pública:**

qui **04**  
15h00  
audição  
ao público  
a partir das  
16h30

#### **Privada:**

qui **18**  
15h00

**Este espaço também é seu.  
Se desejar divulgar iniciativas  
de importância municipal, a informação deverá  
ser remetida à Câmara Municipal de Ílhavo  
até ao próximo dia 15 de janeiro  
para incluir na Agenda de Eventos  
Viver em... Município de Ílhavo  
do mês de fevereiro de 2018,  
através do e-mail [info@cm-ilhavo.pt](mailto:info@cm-ilhavo.pt).**

**A Câmara Municipal de Ílhavo  
reserva o direito de selecionar a informação  
a incluir na mesma.**

**ficha técnica**  
diretor **Fernando Fidalgo Caçolito**  
edição e propriedade **Câmara Municipal de Ílhavo**  
capa **Aquário dos Bacalhau do Museu Marítimo de Ílhavo**  
comunicação **Isabel Barros e Bruno Pinto**  
impressão **Diário do Porto depósito legal 136577/99**  
tiragem **6 000 exemplares distribuição GRATUITA**

## **Hora do Conto**

segunda a sexta-feira: 17h30  
*Polo de Leitura  
da Gaífanha da Nazaré*  
terça a sexta-feira: 17h30  
sábados: 11h00 e 16h30  
*Biblioteca Municipal de Ílhavo*

## **Recordar 2017**

**Destaque aos “Autores do mês”  
do ano 2017**  
*Biblioteca Municipal de Ílhavo*



Quartas-feiras 18h40  
Sábados 09h45

Um programa na Rádio Terranova (105.0 FM)  
Todas as histórias estarão disponíveis na BMI



**PRÉMIO**  
BOAS PRÁTICAS EM BIBLIOTECAS PÚBLICAS MUNICIPAIS 2016

## Exposição **Invisível**



### **Projeto fotográfico de Hermano Noronha**

Até 4 de fevereiro  
*Museu Marítimo de Ílhavo*  
Gratuito

## **A Alimentação**

**Exposição dos trabalhos realizados  
no âmbito da atividade  
“A Biblioteca Municipal  
vai às Bibliotecas Escolares”**  
Venha votar nos trabalhos mais originais!  
*Biblioteca Municipal de Ílhavo*

as  
de  
a

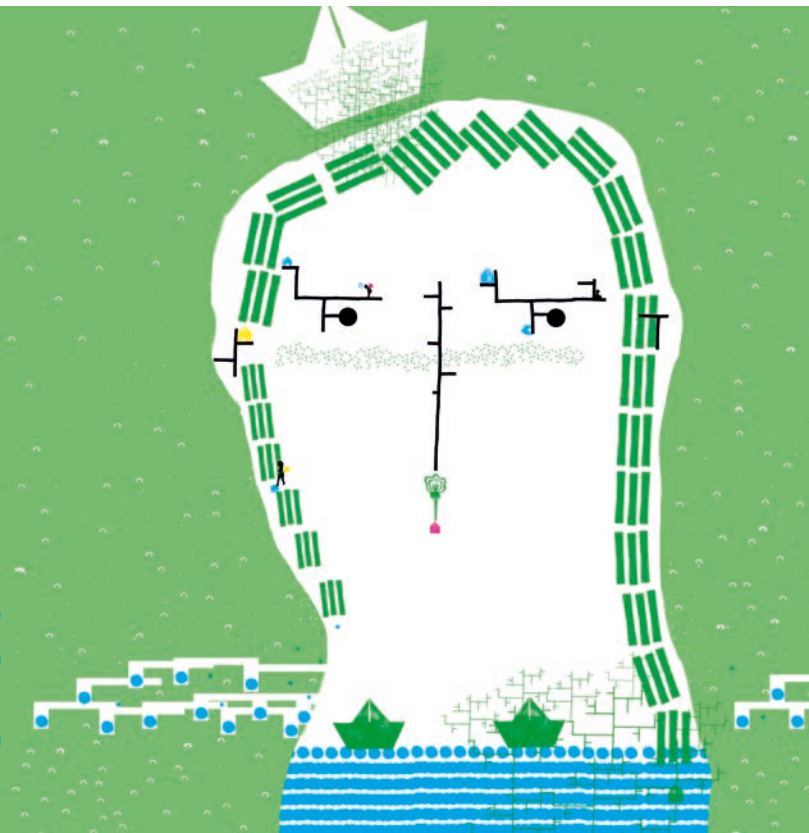

Exposição de originais

## **Ilustração de Sara Bandarra**

Visitas guiadas com marcação prévia obrigatória

Exposição patente

de 6 de janeiro a 28 de fevereiro

*Biblioteca Municipal de Ílhavo*



5 sex

09h30 Início da 4.ª edição do Projeto TeatralIDADES  
para o Desenvolvimento de Novas Parcerias: Associação Portuguesa  
10h30 Formação “Cor(e)ação na intervenção com seniores”,  
por Ruben Amorim (Diretor da 4Sénior)

14h30 Uma Colher de café com... António Vaz (“Sou Cego, Mas Vejo!”)  
16h00 Técnicas Inovadoras de Plantação com Ria Garden  
20h00 Orfeão de Vagos

6 sáb

20h00 “São Fados com Petiscos!”  
com a Associação Chio Pô-Pô



7 dom

14h30 Contos Provocatórios só para Avós e Netos

15h00 **Biodança - A dança da Vida**  
por Raquel Bontempo

15h45 **Parabéns ao Fórum Municipal da Maior Idade**

**ZONA INTERDITA**  
*só para*  
*Maiores de Idade!*

5.º Aniversário  
Fórum Municipal da Maior Idade

8 seg

13h45 **Chamas Dançantes em Salão - Danças de Salão**

15h00 **"Uma Neca de Cortar a Respiração" - Workshop de Manufatura**

15h30 **Leveza de Movimentos - Exercícios de Manutenção**



# 4, 5, 8 e 9

14h15

**“Dos Pequenos aos Graúdos  
- Cantar as Janeiras”**



Atividade articulada com o Programa de Enriquecimento Curricular na área da Atividade Lúdico-Expressiva e Projeto de Expressão Musical para o pré-escolar.

**quinta 4**

**Lares do CASCI – Centro de Acção Social do Concelho de Ílhavo**

**sexta 5**

**Câmara Municipal de Ílhavo**

**Lar São José, Ílhavo**

**segunda 8**

**Lar N.ª S.ª da Nazaré,**

**Gafanha da Nazaré**

**terça 9**

**Centro Comunitário  
da Gafanha do Carmo**

# 5

sex

18h00

Entrega de Certificados

3.º Turno

**Programa  
Vocação 2017**

*Fórum da Juventude de Ílhavo*

# 6

sáb

**Bebeteca**

10h30 **“Até os piratas fazem cocó!”**

**Teatro de Fantoches**

16h30 **“Hansel e Gretel”, de Tina Meroto**

**Ateliê de**

**Expressão Plástica**

17h00 **Chocolate Quente**

*Biblioteca Municipal de Ílhavo*

# 6 e 7

sáb e dom

**Visitas à Bolina**

**Visitas especiais para famílias**



**sábado 6 10h30**

**domingo 7 15h30**

*Museu Marítimo de Ílhavo*

Visitas guiadas com marcação prévia obrigatória

# 8 a 12

seg a sex

**O Fórum da Juventude  
vai à Escola**

*Escolas do Município de Ílhavo*

# 11

qui

**“Ser Velho é Mau?”**

**Partilha Intergeracional  
com Professores Aposentados  
e crianças do município**

*EB1 Gafanha da Encarnação Centro*





### **Espaço do Cidadão\***

O Espaço do Cidadão é um ponto de atendimento de mediação que disponibiliza vários serviços de diversas entidades, onde o cidadão beneficia de um atendimento digital assistido que lhe permite conhecer as várias opções disponibilizadas pelos serviços online.

Mais de 70 serviços num só espaço à sua disposição

- » Carta de Condução
- » Entrega de despesas ADSE
- » Pedido da guia de pagamento Imposto Automóvel
- » Cartão Europeu de Seguro de Doença
- » Registo Criminal
- » Porta 65 Jovem
- » ... e muitos outros

### **Águas da Região de Aveiro**

Existem dois balcões de atendimento da AdRA, onde poderá tratar de todos os assuntos relacionados com os contratos de água e saneamento e liquidação de faturas de água.

### **Atendimento ao Município**

Aqui poderá tratar de todos os assuntos da responsabilidade da Câmara Municipal de Ílhavo, nomeadamente processos de obras particulares, liquidação de taxas e licenças, marcação de reuniões técnicas, candidaturas a concursos, contactos de aprovisionamento, entrega de documentação diversa, entre outros.

\*serviço também disponível, às segundas-feiras, na Gafanha da Nazaré (Junta de Freguesia)

# Literário

XVII CONCURSO

# Jovem

lança-te neste desafio!



Câmara Municipal de **ilhavo**

[www.cm-ilhavo.pt](http://www.cm-ilhavo.pt)

s dias,  
a porta de  
e que chegara, há alguns dias, deixava-se ficar  
entado nos degraus da porta de entrada da casa da  
ão brincava com os primos, pouco falava. O pai mor  
ra e a mãe viu-se obrigada a pagar a pequena casa do c  
do campo para pagar as dívidas n em lugar para ficar  
Para ficar, pediu quarto de hóspedes. Ele sorte e a ter u  
de a tia ter chugara, há alguns dias, deixando com um  
recedendo com a casa da tia. Não é pr inda pagar  
O pai morrera estado. A mãe visitava os primos a  
as dívidas nos primos. Sem dinheiro, esta situa  
ando eram os primos a visitá-lo... Mas eles não têm noção do que está a acontecer. Sem dinheiro, esta situa  
sempre a cor de hóspedes. Ele não se dá conta de que a situação é insustentável. Mas eles não têm noção do que está a acontecer. Sem dinheiro, esta situa  
ora um pião... mas nada o faz sair da porta estreita, um velho espreita pela janela en  
do eram os primos a visitá-lo... Mas eles não têm noção do que está a acontecer. Sem dinheiro, esta situa  
Mas eles não têm noção do que está a acontecer. Sem dinheiro, esta situa  
ua estreita, um velho espreita pela janela enquanto o velho - um  
aleta a ler o jornal diário. Este velho a quem pensava o velho - um  
sua mulher sim, mas essa já não estava nos degraus de cimento que vão da  
nos degraus de cimento que vão da estrada, numa casa antiga onde dos  
tamente para cima da estrada, numa casa antiga onde dos  
azulejos das paredes mal se vê sinal.

# 13 sáb

5.º Aniversário

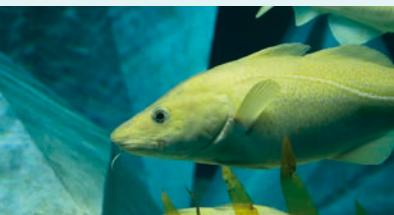

## Aquário dos Bacalhaus do Museu Marítimo de Ílhavo

10h00~18h00

**Dia Aberto**

*Museu Marítimo de Ílhavo*

10h00

**Sessão de Yoga para famílias\***

Duração - 60min.

Entrada: €6,00 (1 adulto + 1 criança)

Limitado a 16 pessoas (8 crianças e 8 adultos)

15h30

**“O Silêncio do Fundo do Mar”\***

**Visita especial ao**

**Aquário dos Bacalhaus**

Público-alvo: Família

Entrada: €3,00

Limitado a 25 pessoas

*Museu Marítimo de Ílhavo*

\*Inscrições até ao dia 11 de janeiro:

234 329 990 ou visitas.mmi@cm-ilhavo.pt

16h30

**Saberes com Sabor...**

**Reforce os seus níveis de energia,  
por Sara Fernandes**

Muitas vezes sente cansaço após acordar, independentemente do número de horas de sono? Venha conhecer algumas das causas da fadiga e formas de ter a sua energia de volta.

*Biblioteca Municipal de Ílhavo*

Inscrição prévia obrigatória.

€5,00

21h30 teatro

**Moçambique**

**por Mala Voadora**

*Casa Cultura Ílhavo*

€5,00 desconto de 20% grupos +10 pessoas,

seniores +65 anos, jovens até 17 anos,

Cartão Jovem Municipal e Cartão Família

# 14 dom

10h00~18h00

**Dia Aberto**

*Museu Marítimo de Ílhavo*

*Navio-Museu Santo André*

**Bebeteca**

10h30

sáb 13 **“Até as princesas fazem cocó!”**

sáb 20 **“Ão! Ão!: cucu com sons!”**

sáb 27 **“Grrr! Grrr!: cucu com sons!”**

**Hora do Conto**

ter a sex 17h30

sáb 11h00 e 16h30

sáb 13 **“Quero a minha tenda!”**,

**de Tony Ross**

sáb 20 **“Oh, não! Adotei um elefante!”**,

**de Tony Ross**

sáb 27 **“Tarte de Mamute”**,

**de Jeanne Willis**

**Ateliês de  
Expressão Plástica**

11h30 e 17h00

sáb 13 **Vamos brincar**

sáb 20 **Grande, gigante, GIGANTESCO**

sáb 27 **O que há para o almoço?**

*Biblioteca Municipal de Ílhavo*

# 17<sup>qua</sup>

10h00 e 14h30

**À conversa com...**

**João Manuel Ribeiro**

*Biblioteca Municipal de Ílhavo*

17h00

**Encontros  
de História Local  
120 anos da Restauração  
do Município de Ílhavo**



*Centro de Documentação de Ílhavo  
(CIEMar-Ílhavo)*

**“Da Idade Média à Restauração”**

por Ana Isabel Ribeiro

**Contexto nacional da extinção  
de inúmeros municípios  
de norte a sul do país:  
o caso de Ílhavo e da Ermida**

por Ana Isabel Ribeiro

**Restauração do Município  
de Ílhavo: contexto histórico**

por Pedro Silva

**Lançamento da revista  
“Nossa Gente: Biografia  
de Alberto Ferreira Pinto Basto”**

por Pedro Silva

Ação destinada a Professores do Ensino Básico, Português e Estudos Sociais, História e Geografia (as inscrições dos professores deverão ser efetuadas online, em [www.cfaeivob.pt](http://www.cfaeivob.pt), até 10 de janeiro), estudantes e público em geral (as inscrições pelo e-mail [cdi@cm-ilhavo.pt](mailto:cdi@cm-ilhavo.pt) ou pelo 234 092 496)  
Formação gratuita certificada pelo CFAEIVOB.

15h00 workshop

**“Nutrição”**

com **Cláudia Salgado**

*FMJ Gafanha da Nazaré*

Gratuito

18h00 conversa

**Residência à Conversa**

**Flávio Rodrigues, Magma**

*Fábrica Ideias Gafanha Nazaré*

Gratuito

# 19<sup>sex</sup>

18h30

**Entrega das Bolsas  
de Estudo Municipais  
2017/2018**

*Salão Nobre da Câmara Municipal*

# 20<sup>sáb</sup>

**XIX Grande  
Capítulo Gastronómico**

Org.: Confraria Gastronómica do Bacalhau

Apoio: Câmara Municipal de Ílhavo



*Museu Marítimo de Ílhavo*

10h00 **Concentração das  
Confrarias e Convidados  
para sessão de boas-vindas  
e “Patanisca de Honra”**

11h30

**Entronização dos novos Confrades**

13h00 **Almoço**

15h00

## Ateliê de Ilustração com Sara Bandarra



Com papel, tesouras, colas, grafite aquarelável, papel vegetal, etc...

os participantes deste ateliê  
poderão construir imagens diferentes.

*Biblioteca Municipal de Ílhavo*

Inscrição prévia obrigatória.

Aniversário

## A Certeza da Música música

21h30 **O Gajo**

22h30 **Senhor Vulcão**

23h30 **Miguel Calhaz**

*Fábrica Ideias Gafanha Nazaré*

€8,00

22<sup>seg</sup>

10h30

## “Vamos à ilha’vô?”

Histórias da Vista Alegre  
por Manuel Morgado



Dirigido ao pré-escolar

*Centro de Documentação de Ílhavo*  
(CIEMar-Ílhavo)

24<sup>qua</sup>

14h30

## “Então do que é que estás à espera?”

Conto e dinâmica dirigida ao público sénior.

*Biblioteca Municipal de Ílhavo*

Inscrição prévia obrigatória.

18h00 conversa

## Residência à Conversa

**Mandrágora, Aurora**

*Fábrica Ideias Gafanha Nazaré*

Gratuito

25<sup>qui</sup>

14h30

## O Arquivo do avesso com “Genealogias - Parte I”

Atividade gratuita sujeita a inscrição  
(limitada ao espaço existente)

*Centro de Documentação de Ílhavo*

(CIEMar-Ílhavo)

21h00~23h00

## Comunidade de Leitores

Todos os meses um livro diferente



Requisite o livro e inscreva-se!

*Biblioteca Municipal de Ílhavo*

26<sup>sex</sup>

## Uma Colher de Café com...

*Fórum Municipal da Maior Idade*

# Assédio no Local de Trabalho: por uma mudança de mentalidade e de cultura organizativa

O Código do Trabalho foi alterado recentemente reforçando os mecanismos que permitem reportar situações de assédio, moral e sexual, no local de trabalho, Lei 73/2017, em vigor desde 1 de outubro.

Em resumo podemos considerar as seguintes novidades nesta mudança legislativa:

1. Clarificação da proibição da prática de assédio;
2. Estabelecimento do direito da vítima a uma indemnização;
3. Constituição das práticas assediantes enquanto contraordenação muito grave;
4. Nem as pessoas que denunciam as situações de assédio, nem as testemunhas indicadas, podem ser sancionadas disciplinarmente;
5. Dever de adoção de um código de conduta para a prevenção e combate do assédio no local de trabalho, sempre que a empresa tenha sete ou mais trabalhadores;
6. Instauração de um processo disciplinar sempre que a entidade empregadora tome conhecimento de alegadas situações de assédio no trabalho;
7. A responsabilidade pela reparação dos danos emergentes de doenças profissionais resultantes de assédio é do empregador;

8. Responsabilidade da entidade empregadora de vir a compensar a Segurança Social nos pagamentos que aquela entidade assegurar à pessoa doente;

9. Determinação que o despedimento ou qualquer outra sanção, quando tem lugar até um ano após o trabalhador denunciar um caso de assédio, seja considerado como abusivo;

10. Que o acordo de contratação mencione expressamente a data de celebração do acordo, a data de início da produção de efeitos, bem como o prazo legal, para o exercício de fazer passar o acordo de revogação;

11. Possibilidade de o trabalhador fazer cessar imediatamente o contrato de trabalho, por justa causa, com base em comportamentos que ofendam;

12. A IGF – Inspeção-geral de Finanças inclui no seu relatório anual os dados estatísticos referentes à atividade desenvolvida ao abrigo da presente lei;

13. Disponibilização de endereços eletrónicos próprios para a receção de queixas de assédio em contexto laboral, pela ACT - Autoridade para as Condições do Trabalho e pela IGF, no setor privado e no setor público, respetivamente, e informações nos respetivos sítios na Internet sobre identificação de práticas de assédio e sobre medidas de prevenção, de combate e de reação a situações de assédio;

14. As testemunhas em processo judicial, cuja causa do pedido seja a prática de assédio, sejam notificadas pelo tribunal;

15. A Administração Pública adota códigos de conduta para a prevenção e combate ao assédio no trabalho e instaura procedimentos disciplinares sempre que tiver conhecimento de alegadas situações de assédio no trabalho.



# 27 sáb

Todo o dia

## EMER em Família

Escola Municipal  
de Educação Rodoviária

10h30 visita/arquitetura

## Olhar por Dentro

Arquitetura emergente em Ílhavo

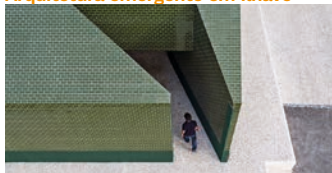

Ponto de encontro:

Casa Cultura Ílhavo

€3,50 euros

14h30 workshop

## Máquina de Rabiscos

pela Fábrica Centro Ciência Viva

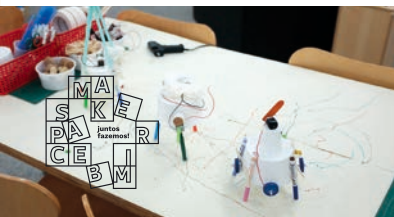

Com espírito maker e com ajuda de um circuito elétrico, grandes e pequenos vão poder construir uma engenhoca que rabisca papel, recorrendo a materiais simples e reutilizáveis. Atividade dirigida a adultos e crianças a partir dos 6 anos.

Biblioteca Municipal de Ílhavo

Inscrição prévia obrigatória.

# 28 dom

16h00 música

## Lavoisier

Acorda à Tarde

Ciclo de Concertos de Cordas



Laboratório Artes Teatro Vista Alegre

€8,00 bilhete individual desconto de 20%

grupos +10 pessoas, seniores +65 anos,  
jovens até 17 anos, Cartão Jovem Municipal  
e Cartão Família

€20,00 bilhete de ciclo (descontos não aplicáveis)

# 31 qua

15h00 **Falar+**

“Estudar é bom!”

Fórum da Juventude  
da Gafanha do Carmo

# fevereiro

## Carnaval de Vale de Ílhavo

10, 11 e 13 sáb, dom e ter

### Os Azeitonas

Concerto Dia dos Namorados

14 qua

Casa Cultura Ílhavo

### Música na Escola

Orquestra Filarmonia das Beiras

25 dom

Fábrica Ideias Gafanha Nazaré



5.º Aniversário

**Aquário  
dos Bacalhaus  
, Museu Marítimo  
de Ilhavo**

**13 janeiro  
2018**



**sábado 13 janeiro**

**10h00 ~ 18h00 Dia Aberto**

**10h00 Sessão de Yoga para famílias\***

**15h30 “O Silêncio do Fundo do Mar”\***

**Visita especial ao Aquário dos Bacalhaus**

**\* Inscrições limitadas:**

**T 234 329 990 [visitas.mmi@cm-ilhavo.pt](mailto:visitas.mmi@cm-ilhavo.pt)**



**museu • aquário • investigação**

**Câmara Municipal de Ilhavo**



6 sáb

15h00 **G.D. Gafanha B**  
– **A.D. Ovarense Futebol**

Camp. Distrital de Futebol 2.ª Divisão  
*Complexo Desportivo da Gafanha da Nazaré*

18h00 **Illium Clube**  
– **C.A.B. Madeira**

Liga Placard – Seniores Masc.  
*Pav. Municipal Cap. Adriano Nordeste*

18h30 **G.D. Gafanha/Esporgel**  
– **Cantanhede**

Camp. Nacional de Basquetebol 2.ª Div. Fem.  
*Pav. Desportivo Gafanha da Nazaré*

19h00 **G.D. Gafanha**  
– **C.C.D.R. Fundo Vila**

Camp. Distrital Futsal SAFINA 1.ª Divisão  
*Pav. Escola Secundária da Gafanha da Nazaré*

6 sáb e 7 dom

Participação do **G.D. Gafanha**,  
Secção de Atletismo, no  
Campeonato Distrital Sub/23  
e Absoluto, em Vagos.

7 dom

18h45 **Illium Clube B – Gifões**

Camp. Nacional de Basquetebol 1.ª Div. Masc.  
*Pav. Municipal Cap. Adriano Nordeste*

12 sex

09h00~12h30

**Corta-Mato Escolar**  
**do Município de Ílhavo**

Programa Municipal OlímpÍlhavo



*Campos de Jogos do NEGE,  
Gafanha da Encarnação*

13 sáb

18h00 **G.D. Carmo – C.A.P. Alquerubim**

Camp. Distrital de Futsal 2.ª Divisão  
*Pav. Municipal da Gafanha do Carmo*

18h30 **G.D. Gafanha – Galitos**

Camp. Nacional Basquetebol  
2.ª Divisão Seniores Masc.  
*Pav. Desportivo Gafanha da Nazaré*

18h30 **G.D. Beira Ria – F.C. Arouca**

Camp. Distrital Futsal SAFINA 1.ª Divisão  
*Pav. Municipal da Gafanha do Carmo*

19h00 **G.D. Gafanha – A.D.C. Bairros**

Camp. Distrital Futsal SAFINA 1.ª Divisão  
*Pav. Escola Secundária da Gafanha da Nazaré*

21h00 **Illium Clube – G.D. Gafanha**

Camp. Nacional de Basquetebol 2.ª Div. Fem.  
*Pav. Municipal Cap. Adriano Nordeste*

13 sáb e 14 dom

Participação da **A.C.D. “Os Ílhavos”**  
e do **G.D. Gafanha**, Secção de Atletismo,  
no Campeonato Distrital  
de Sub/20 – Juniores, no Luso.

ATLETISMO

14<sup>dom</sup>

15h00

**S.C. Vista Alegre – Lusitania F.C.**

Camp. Distrital Futebol SAFINA 1.ª Divisão  
*Complexo Desportivo da Vista Alegre*

19<sup>sex</sup>

21h30 **G.D. Carmo – A.D. Casal**

Camp. Distrital de Futsal 2.ª Divisão  
*Pav. Municipal da Gafanha do Carmo*

20<sup>sáb</sup>

18h00 **Illium Clube – Ovarense**

Liga Placard – Seniores Masc.  
*Pav. Municipal Cap. Adriano Nordeste*

21h00 **G.D. Gafanha/Esporgel  
– G.D. Bolacesto**

Camp. Nacional de Basquetebol 2.ª Div. Fem.  
*Pav. Desportivo Gafanha da Nazaré*

21<sup>dom</sup>

**35.º Grande Prémio  
de Atletismo de Estrada**

**“Município de Ílhavo – Os Ílhavos”**

Org.: A.C.D. “Os Ílhavos”



10h00 **Corrida das Escolinhas**  
Campeonato Distrital de Estrada  
*Ílhavo*

Participação do **G.D. Gafanha**,  
Secção de Atletismo, no Campeonato  
Distrital Estrada & Grande Prémio  
da A.C.D. “Os Ílhavos”, em Ílhavo.

27<sup>sáb</sup>

14h00~18h00

**V Encontro de Nataçã  
da Escola Municipal  
de Nataçã**



*Piscina Municipal  
da Gafanha da Nazaré*

18h30 **G.D. Beira Ria – A.D.R.E.P.**

Camp. Distrital Futsal SAFINA 1.ª Divisão  
*Pav. Municipal da Gafanha do Carmo*

19h00 **G.D. Gafanha – P.A.R.C.**

Camp. Distrital Futsal SAFINA 1.ª Divisão  
*Pav. Escola Secundária  
da Gafanha da Nazaré*

28<sup>dom</sup>

15h00 **S.C. Vista Alegre – S.C. Bustelo**

Camp. Distrital Futebol SAFINA 1.ª Divisão  
*Complexo Desportivo da Vista Alegre*

18h45 **Illium Clube B – Barcelos**

Camp. Nacional de Basquetebol 1.ª Div. Masc.  
*Pav. Municipal Cap. Adriano Nordeste*

Participação do **G.D. Gafanha**,  
Secção de Atletismo,  
na XIV Prova de Atletismo de Cesar.

# 120 Ilhavo

120 ANOS DE  
RESTAURAÇÃO DO MUNICÍPIO  
1898 ~ 2018

Crítica à extinção do Concelho de Ilhavo, ocorrida em 1895, pelo pasquim manuscrito A Luz, de 1897, mostrando o descontentamento e a revolta dos ilhavos relativamente ao contexto político-administrativo em que o município vivia.



*Ze Luciano - Espera, Ze, que desaguar se váe ao longe!*



## “Os conclhos e o Zé Povinho”

“Zé Luciano - Espera, Zé, que devagar se vai ao longe!”

“Zé Povinho - Oh! Sr. Zé Luciano atão a auctonomia aos conclhos?!”

e o Zé Povinho



Zé Povinho - Oh! mas Zé Luciano atão a auctonomia aos conclhos?!

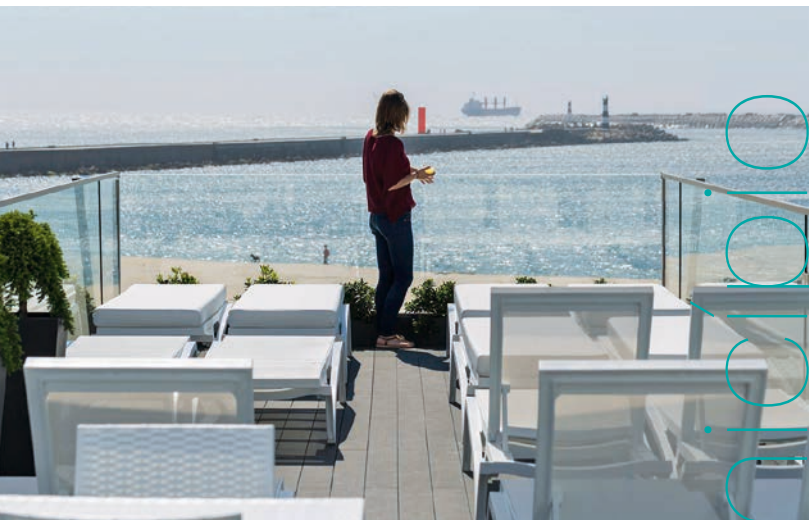

## Eco-Hotel House Barra Beach

A House Barra Beach Lda foi criada com base no conhecimento adquirido pelos proprietários na área de decoração de várias unidades hoteleiras de referência no Município de Ílhavo e na Região de Aveiro. Assim, foi possível criar um projeto familiar que pretende proporcionar uma vasta experiência aos seus hóspedes. Para além do alojamento, é possível desfrutar da gastronomia, dos locais históricos e adquirir um vasto conhecimento sobre toda a Região.

No ano 2017, a House Barra Beach viu premiada ao mais alto nível a sua candidatura ao galardão Internacional Green Key - “Chave Verde”, projeto que promove o Turismo Sustentável em Portugal através do reconhecimento das boas práticas ambientais e sociais na valorização das Unidades Hoteleiras e que em Portugal é gerido pela Associação Bandeira Azul da Europa, tornando-o assim no primeiro Eco-Hotel do Município de Ílhavo.





Fica o convite e o (bom) desafio para uma visita (com estadia) à House Barra Beach, podendo assim conhecer os seus singulares quartos e, simultaneamente, poder desfrutar de uma vista privilegiada e única para a nossa Praia da Barra, que os terraços, servidos por Bar e Snack Bar, permitem.

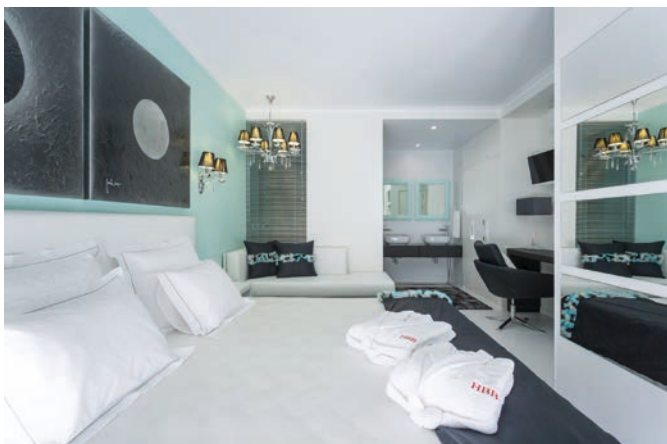

Av. João Corte Real  
Beco dos Patas n.º 2  
Praia da Barra  
3830-751 Gafanha da Nazaré  
T 234 397 450  
geral@housebarrabeach.pt  
facebook: House-Barra-Beach  
40° 36' 49.63" N (40.613786)  
8° 44' 3.23" W (-8.734231)



## Ingredientes:

### Para o Refugado:

- 350g de migas de bacalhau
- 1 tomate vermelho
- 1 pimento vermelho
- 1 cebola grande
- 3 dentes de alho
- 2 folhas de loro
- 1 colher de chá de orégãos
- Sal e pimenta qb
- 150 g de passas sem caroço

### Para preparação da tarte:

- 1 rolo de massa folhada
- 3 mangas
- 200g de castanha de caju com sal
- 250g de açúcar

## Bacalhau Tropical

### Preparação:

Comece por fazer um refogado e adicione as migas de bacalhau. Reserve. Corte a manga aos cubinhos, triture a castanha de caju e reserve também. Com o açúcar faça o caramelo e ferva, durante uns minutos, a manga no caramelo. De seguida, prepare a tarteira forrando-a com a massa folhada. Espalhe bem o refogado do bacalhau.

Com uma espumadeira coloque a manga (sem o caramelo) por cima do refogado. Faça uma nova camada, colocando a castanha de caju triturada (se ficar muito seco coloque uma a duas colheres de caramelo. Leve ao forno 200°C durante 30 minutos. Tenha atenção para não deixar torrar muito o caju e está pronto a servir.

# Pretende receber a Agenda de Eventos “Viver em...” na sua morada?

É fácil, basta preencher este formulário e devolvê-lo (o envio é gratuito).

Subscrição da Agenda

- Já recebia a Agenda e pretendo continuar a receber.
- Não recebia a Agenda e desejo receber.

Nome		
Morada		
Código Postal	-	Localidade
Telefone		Telemóvel
E-mail		
Data de Nascimento	/	/

Se desejar receber igualmente as Notas Informativas via e-mail, assinale a(s) sua(s) área(s) de interesse:

- Geral CMI
- Museu Marítimo de Ílhavo
- Biblioteca Municipal
- Fórum Municipal da Juventude
- 23 Milhas
- Ambiente

Para mais informações, contacte o Gabinete de Comunicação (telefone n.º 234 329 623 ou e-mail: [info@cm-ilhavo.pt](mailto:info@cm-ilhavo.pt))

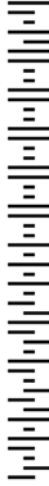

Agenda de Eventos Viver Em  
Município de Ílhavo  
APARTADO 69  
EC ÍLHAVO  
3831-970 ÍLHAVO

sex	05 Ançã Castro Moderna*	12 Morais Santos*	19 Diniz Gomes	26 Branco Senos*
sáb	06 Senos	13 Ançã Castro Moderna*	20 Morais Santos*	27 Diniz Gomes
dom	07 Ribau Diniz Gomes*	14 Senos	21 Ançã Castro Moderna*	28 Morais Santos*
seg	01 Moderna	08 Santos	15 Ribau Diniz Gomes*	22 Senos
ter	02 Branco Senos*	09 Moderna	16 Santos	23 Ribau Diniz Gomes*
qua	03 Diniz Gomes	10 Branco Senos*	17 Moderna	24 Santos
qui	04 Morais Santos*	11 Diniz Gomes	18 Branco Senos*	25 Moderna

Fonte: ARS Centro

\*disponibilidade até às 22 horas



### Ílhavo

Diniz Gomes - Tel 234 322 885  
Moderna - Tel 234 328 222  
Santos - Tel 234 322 930/326 486  
Senos - Tel 234 322 742

### Gafanha da Encarnação

Ribau - Tel 234 365 131







### Gafanha da Nazaré

Branco - Tel 234 361 576  
Morais - Tel 234 361 817

### Praia da Barra

Ançã Castro - Tel 234 360 721





farmácias

		Preia-mar - altura				Baixa-mar - altura			
<b>1</b>	seg	02.08	3.4	14.35	3.4	08.02	0.6	20.20	0.5
<b>2</b>	ter 	02.58	3.5	15.25	3.4	08.51	0.4	21.07	0.5
<b>3</b>	qua	03.47	3.6	16.14	3.5	09.40	0.4	21.54	0.5
<b>4</b>	qui	04.36	3.6	17.03	3.4	10.28	0.4	22.41	0.6
<b>5</b>	sex	05.24	3.6	17.51	3.3	11.17	0.5	23.29	0.7
<b>6</b>	sáb	06.13	3.4	18.42	3.1	-	-	12.07	0.7
<b>7</b>	dom	07.04	3.2	19.35	2.9	00.20	0.9	12.59	0.9
<b>8</b>	seg 	07.59	3.0	20.35	2.8	01.14	1.1	13.57	1.1
<b>9</b>	ter	09.02	2.9	21.42	2.7	02.16	1.2	15.02	1.2
<b>10</b>	qua	10.11	2.8	22.50	2.7	03.26	1.4	16.13	1.3
<b>11</b>	qui	11.18	2.7	23.51	2.7	04.41	1.4	17.20	1.3
<b>12</b>	sex	-	-	12.17	2.7	05.49	1.3	18.15	1.2
<b>13</b>	sáb	00.43	2.8	13.07	2.8	06.43	1.2	19.00	1.2
<b>14</b>	dom	01.28	2.9	13.49	2.9	07.27	1.1	19.38	1.1
<b>15</b>	seg	02.08	3.0	14.27	2.9	08.04	1.0	20.13	1.0
<b>16</b>	ter	02.45	3.1	15.03	3.0	08.39	0.9	20.46	0.9
<b>17</b>	qua 	03.20	3.2	15.37	3.0	09.12	0.9	21.19	0.9
<b>18</b>	qui	03.54	3.2	16.10	3.0	09.45	0.8	21.53	0.9
<b>19</b>	sex	04.27	3.2	16.43	3.0	10.19	0.8	22.26	0.9
<b>20</b>	sáb	05.01	3.2	17.18	3.0	10.53	0.8	23.01	0.9
<b>21</b>	dom	05.35	3.2	17.54	3.0	11.29	0.9	23.38	1.0
<b>22</b>	seg	06.12	3.1	18.33	2.9	-	-	12.08	0.9
<b>23</b>	ter	06.53	3.0	19.19	2.8	00.19	1.1	12.53	1.0
<b>24</b>	qua 	07.42	2.9	20.14	2.7	01.08	1.2	13.46	1.1
<b>25</b>	qui	08.43	2.8	21.25	2.7	02.10	1.2	14.52	1.2
<b>26</b>	sex	10.00	2.8	22.46	2.8	03.26	1.3	16.07	1.2
<b>27</b>	sáb	11.21	2.8	23.59	2.9	04.45	1.2	17.19	1.1
<b>28</b>	dom	-	-	12.31	3.0	05.56	1.0	18.23	0.9
<b>29</b>	seg	01.01	3.1	13.31	3.2	06.58	0.8	19.18	0.8
<b>30</b>	ter 	01.56	3.3	14.24	3.3	07.52	0.6	20.09	0.6
<b>31</b>	qua 	02.47	3.5	15.14	3.4	08.41	0.4	20.56	0.5

Alerta-se os utilizadores, que as previsões das marés indicadas são referidas a um fuso horário que poderá não coincidir com o fuso horário correspondente à hora legal.

Dado que o plano Zero Hidrográfico (ZH) foi fixado em relação a níveis médios adotados há várias décadas, existe presentemente uma diferença sistemática de cerca de + 10 centímetros entre as alturas de água observadas e as alturas de maré previstas.

Para mais informações consultar [www.hidrografico.pt](http://www.hidrografico.pt)

-  Lua Nova
-  Quarto Crescente
-  Lua cheia
-  Quarto Minguante



## Camisola, luvas e gorro em lã

Estas peças de vestuário faziam parte da indumentária do pescador do bacalhau.

Muitas das peças que pertencem à coleção do Museu Marítimo de Ílhavo foram tecidas manualmente pelas mulheres, mães e irmãs dos homens que andavam na pesca do bacalhau.

Em alguns dos exemplares têxteis, que se encontram na reserva museológica, é de registar a presença dos monogramas bordados, na tentativa de individualizar peças que eram comuns no vestuário de todos quando participaram na “faina maior”.

**As peças foram doadas  
ao Museu Marítimo de Ílhavo em 1990.**



## **Câmara Municipal de Ílhavo**

T 234 329 600

F 234 329 601

[www.cm-ilhavo.pt](http://www.cm-ilhavo.pt)

[geralcmi@cm-ilhavo.pt](mailto:geralcmi@cm-ilhavo.pt)

 Município de Ílhavo

**Gabinete de Apoio**

**Presidência e Vereação**

T 234 329 602

### **SECRETARIA**

**Obras Particulares**

T 234 329 603

**Administração Geral**

T 234 329 604

**Serviços Urbanos**

**(Armazéns Gerais)**

T 234 329 605

## **Atendimento Presidente e Vereadores**

Marcação prévia (T 234 329 602)

» **Presidente Fernando Caçoi:**

4ª feira 14h30~19h00

» **Vice Presidente Marcos Ré:**

3ª feira 15h00~18h00

» **Vereadora Fátima Teles:**

6ª feira 14h30~19h00

» **Vereador Tiago Lourenço:**

3ª feira 09h00~12h30

## **Atendimento Vereadores sem Pelouros**

Primeiras e terceiras 3.ª feiras:

11h00~12h00

Marcação prévia (T 234 329 602)

» **Vereador Eduardo Conde**

» **Vereador Sérgio Lopes**

» **Vereadora Sara Pinho**

## **SMIC**

Serviço Municipal de

Informação ao Consumidor

T 234 329 600 · [info@cm-ilhavo.pt](mailto:info@cm-ilhavo.pt)

## **GAEMI**

Gabinete de Apoio ao Emigrante

T +351 234 329 600 · [info@cm-ilhavo.pt](mailto:info@cm-ilhavo.pt)

## **Fórum Municipal da Maior Idade**

T 234 085 479

[maioridade@cm-ilhavo.pt](mailto:maioridade@cm-ilhavo.pt)

 Maiores Idade

## **Fórum Municipal da Juventude (FMJ)**

**Ílhavo**

T 234 321 079

[forumjuventude\\_ilhavo@cm-ilhavo.pt](mailto:forumjuventude_ilhavo@cm-ilhavo.pt)

**Gafanha da Nazaré**

T 234 183 773

[forumjuventude\\_gafanhazanazare@cm-ilhavo.pt](mailto:forumjuventude_gafanhazanazare@cm-ilhavo.pt)

H 2.ª a 6.ª feira 10h00~13h00 e 14h30~18h30

**Gafanha do Carmo**

T 234 398 009

H 3.ª a 6.ª feira 14h30~18h30

sábado 10h00~13h00 e 14h30~18h30

## **SEMI**

Serviço Educativo Municipal de Ílhavo

T 234 329 633

[semi@cm-ilhavo.pt](mailto:semi@cm-ilhavo.pt)

## **Biblioteca Municipal de Ílhavo**

T 234 321 103

Fax: 234 321 087

H 3.ª feira a sábado 10h00~18h30

[www.bibliotecamunicipal.cm-ilhavo.pt](http://www.bibliotecamunicipal.cm-ilhavo.pt)

[biblioteca\\_municipal@cm-ilhavo.pt](mailto:biblioteca_municipal@cm-ilhavo.pt)

 bibliotecamunicipaldeilhavo

## **Polos de Leitura**

» Gafanha da Nazaré

T 234 199 077

H 2.ª a 6.ª feira 10h30~12h30 e 13h30~18h30

» Gafanha do Carmo

T 234 398 009

H 3.ª feira a 6.ª feira 14h30~18h30

sábado 10h00~13h00 e 14h30~18h30

## **23 Milhas**

**Casa Cultura Ílhavo**

T 234 397 260

H 3.ª feira a 6.ª feira 11h00~18h00

sábado 14h00~19h00

**Fábrica Ideias Gafanha da Nazaré**

T 234 397 263

H 3.ª feira a sábado 15h00~20h00

**Cais Criativo Costa Nova**

**Laboratório Artes Teatro Vista Alegre**

[www.23milhas.cm-ilhavo.pt](http://www.23milhas.cm-ilhavo.pt)

[23milhas@cm-ilhavo.pt](mailto:23milhas@cm-ilhavo.pt)

 23 Milhas

## **EMER**

Escola Municipal de Educação Rodoviária

T 234 363 980

S  
E  
C  
O  
R  
E  
T  
A  
R  
I  
A

## **Ecocentro**

### **Centro de Educação Ambiental**

T 927 405 880

H 3.ª a sábado 08h00~13h00  
· 14h00~17h00

## **Recolha de Monos**

T 234 325 549

## **SAFE**

Serviço de Apoio à Formação  
e ao Emprego da CMI  
T 234 092 496 · safe@cm-ilhavo.pt

## **CPCJ**

Comissão de Proteção de  
Crianças e Jovens de Ílhavo  
T 234 329 632

## **CROACI**

Centro de Recolha Oficial de  
Animais de Companhia de Ílhavo  
T 234 329 605

## **Piscinas Municipais Ílhavo**

T 234 329 607

### **Gafanha da Nazaré**

T 234 363 080

H 2.ª a 6.ª feira 08h30~21h30  
sábado 09h45~12h30 e 15h00~19h00

### **Vale de Ílhavo (Descoberta)**

T 234 324 819

## **Serviço Municipal de Proteção Civil**

T 234 329 605

## **Juntas de Freguesia**

### **São Salvador**

T 234 321 725

### **Gafanha da Nazaré**

T 234 361 520

### **Gafanha da Encarnação**

T 234 360 928

### **Gafanha do Carmo**

T 234 391 131

## **Bombeiros Voluntários de Ílhavo**

T 234 330 000

T 234 330 005

## **CIEMar - Ílhavo**

Centro de Investigação  
e Empreendedorismo  
T 234 092 496

## **Museu Marítimo de Ílhavo - MMI**

### **Navio-Museu Santo André - NMSA (Polo)**

T 234 329 990

H MMI 3.ª feira a sábado 10h00~18h00  
domingo 14h00~18h00

H NMSA 3.ª a 6.ª feira 10h00~18h00

sábado e domingo 14h00~18h00  
www.museumaritimo.cm-ilhavo.pt  
museuilhavo@cm-ilhavo.pt

 Museu Marítimo de Ílhavo

## **Casa Gafanhoe – Museu Municipal**

T 234 329 600

**Horário:** visita por marcação prévia

## **Museu Etnográfico do Rancho Regional da Casa do Povo de Ílhavo**

T 234 322 948/964 312 742

H visita por marcação prévia

## **Museu Vista Alegre**

T 234 320 600

## **Centro de Documentação de Ílhavo**

T 234 092 496 · cdi@cm-ilhavo.pt

## **Saúde**

### **Ílhavo**

USF Leme T 234 325080

USF Costa de Prata T 234 325670

### **Gafanha da Nazaré**

USF Atlântico Norte T 234 390950

USF Beira Ria (inclui Costa Nova) T 234 393150

### **Gafanha da Encarnação**

UCSP T 234 361902

### **Gafanha do Carmo**

UCSP T 234 361968

## **Parques de Campismo**

Costa Nova T 234 393 220

Gafanha da Nazaré T 234 366 565

Praia da Barra T 234 369 425

## **Postos G.N.R.**

São Salvador T 234 330 010

Gafanha da Nazaré T 234 393 070

## **Postos de Turismo**

**Ílhavo** (Av. 25 de Abril)

T 234 325 911

### **Praia da Barra**

(Rua Comandante Azevedo e Silva)

T 234 396 212

**Praia da Costa Nova** (Av. José Estevão)

T 234 369 560

# eiro



Câmara Municipal de **ilhavo**