

agosto
2021



viver em
Município de Ílhavo

#268

5 a 7^{sex a seg}

9 a 14^{sex a seg}

Bacalhau ao Cais

Cais Criativo Costa Nova

6 e 7^{sex e sáb}

84.º Aniversário

Museu Marítimo de Ílhavo

7^{sáb}

Inauguração da Exposição

“Cândido Teles: uma vida em Viagem”

Museu Marítimo de Ílhavo

27^{sex}

Sara Correia

+ concerto Milha

Cláudio da Paula

Casa Cultura Ílhavo

Caro(a) Município,

Com o verão em pleno, damos as boas-vindas a agosto, tradicionalmente mês de férias, que para muitos é também o momento de rever família e amigos que vivem longe o resto do ano. Para nós a oportunidade de proporcionar experiências memoráveis, que preencherão as memórias dos dias de verão de todos quantos aqui vivem ou visitam.

Agosto é o mês em que assinalamos o aniversário do Museu



Fernando Fidalgo Caçoilo

Presidente da Câmara Municipal de Ílhavo

Marítimo de Ílhavo, que já conta com 84 anos de existência a encantar e a partilhar conhecimento sobre o mar e a ria que nos é tão familiar e presente.

Vivendo o Mar por Tradição e procurando enaltecer a nossa gastronomia, trazemos até si a iniciativa “Bacalhau ao Cais”, dinamizada pela Câmara Municipal em conjunto com as Associações que dão vida e sabor ao nosso Festival do Bacalhau.

Será seguramente a oportunidade para

desafiar os palatos mais exigentes, com os pratos que fazem parte da nossa cultura gastronómica. Convido a sentar-se à mesa connosco e a degustar estas deliciosas iguarias.

O Festival Cabelos Brancos está de volta com a realização de diversos laboratórios de criação artística, o resultado desta aprendizagem será apresentado no Festival pelos nossos Maiores. Junte-se a nós.

O mês de agosto ficará ainda marcado pela inauguração do Centro de Religiosidade Marítima (antigo quartel dos BVI), um espaço com um espólio único e novas valências. Estamos também a ultimar a reabertura do Navio-Museu Santo André, com um percurso expositivo inovador que devolverá à memória as vivências da Faina Maior. Dar-lhe-emos nota das datas em breve.

Estas são algumas das propostas que temos para si, que seguramente trarão mais sabor e animação às suas férias. Desafio desde já a conhecer com maior detalhe a Nossa agenda de eventos, e a usufruir do verão aqui, nas nossas praias, na nossa Terra.

Conto convosco.

Um abraço amigo.

Reuniões
Ordinárias do
Executivo
CMI

Pública:

qui 5

15:00

audição
ao público
a partir das
16:30

TODO O MÊS

Ao som das histórias

quartas-feiras 18:35

sábados 09:45

Um programa na Rádio Terranova
(105.0 FM).

Todas as histórias disponíveis na
Biblioteca Municipal de Ílhavo ou em
www.bibliotecamunicipal.cm-ilhavo.pt

Academia de Verão do Clube de Vela da Costa Nova

segunda a sexta

9:00~13:00 ou 14:00~17:00

5.ª Semana: 2 a 6 agosto

6.ª Semana: 9 a 13 agosto

7.ª Semana: 16 a 20 agosto

8.ª Semana: 23 a 27 agosto

9.ª Semana: 30 agosto a 3 setembro

Público-alvo:

crianças e jovens dos 6 anos

Inscrições:

www.academiadeverao.cvcn.pt

Org.: Clube de Vela Costa Nova Praia
da Costa Nova

Praia da Costa Nova



Este espaço também é seu.

Se desejar divulgar iniciativas de importância municipal,
a informação deverá ser remetida
à Câmara Municipal de Ílhavo até ao próximo
dia 15 de agosto para incluir na Agenda de Eventos
Viver em... Município de Ílhavo
do mês de setembro de 2021,
através do e-mail info@cm-ilhavo.pt.

A Câmara Municipal de Ílhavo
reserva o direito de selecionar
a informação a incluir na mesma.

ficha técnica

diretor Fernando Fidalgo Caçoilo

edição Câmara Municipal de Ílhavo

comunicação

Miguel Araújo, Isabel Barros e Margarida Malaquias

design Bruno Pinto

impressão Diário do Porto depósito legal 136577/99

tiragem 6.000 exemplares

distribuição GRATUITA

agenda



Exposição

“Braços”

com a curadoria da Associação AGIL

Patente até 5 de setembro

Casa Cultura Ílhavo

Entrada gratuita

Todo o mês

Faço Paragem

Ação de sensibilização

Org.: CMI e SUMA

Praias da Barra e Costa Nova

Bacalhau ao Cais

5 a 7 e 9 a 14 agosto

19:30~22:30



Org.: Câmara Municipal de Ílhavo
e Confraria Gastronómica do Bacalhau

Cais Criativo Costa Nova

Limitado a 66 lugares.

Bacalhau ao Cais é a nossa proposta para uma noite diferente no Cais Criativo da Costa Nova, com uma chegada ao Cais patrocinada pelo pôr-do-sol, por um jantar tradicional, um momento cultural onde se destaca a apresentação do livro de receitas “Samos, caras e línguas: A Gastronomia do Festival do Bacalhau” e mais algumas surpresas...

INGRESSOS:

BOL

Casa Cultura Ílhavo

Fábrica Ideias Gafanha da Nazaré

Museu Marítimo de Ílhavo

€20,00

€12,50

(crianças e jovens dos 4 aos 12 anos)

Gratuito

(bebés e crianças até aos 3 anos)

5^{quinta}

Grupo de Jovens

“A Tulha”

Entrada: Chora

Prato:

Espetadas de bacalhau com camarão

Sobremesa: Arroz-doce

6^{sexta}

Grupo Etnográfico da Gafanha da Nazaré

Entrada: Chora

Prato:

Bacalhau à Etnográfico

Sobremesa: Leite-creme

7^{sábado}

Grupo Desportivo da Gafanha

Entrada: Salada de ovas com vinagreta
de pimentos

Prato:

Bacalhau à GDG

Sobremesa: Pudim de ovos

Nos dias 5, 6 e 7, a chegada ao Cais
é servida pela

Banda dos Bombeiros Voluntários de Ílhavo – Música Nova

com Trouxinhas de Bacalhau,
acompanhadas por espumante
da Bairrada.

9segunda

Confraria Camoniana de Ílhavo

Entrada: Surpresa de samos

Prato:

Bacalhau da amizade

Sobremesa: Aletria

10terça

Grupo Folclórico "O Arrais"

Entrada: Feijoada de samos, ovas e torresmos de bacalhau

Prato:

Bacalhau à "Arrais"

Sobremesa: Aletria e Arroz-doce

11quarta

Associação Solidariedade Social da Gafanha do Carmo

Entrada: Pizza de Bacalhau

Prato:

Bacalhau à Chefe

Sobremesa: Leite-creme

Nos dias 9, 10 e 11, a chegada ao Cais é servida pela

Filarmónica Gafanhense

com Pataniscas, Quiche e Bolos de Bacalhau, acompanhados por espumante da Bairrada.

12quinta

Bombeiros Voluntários de Ílhavo

Entrada: Chora

Prato:

Bacalhau à Bombeiro

Sobremesa: Cheesecake à Bombeiro

13sexta

Associação Cultural e Recreativa "Chio Pó-Pó"

Entrada: Punheta de Bacalhau

Prato:

Bacalhau à Chio-Pó-Pó

Sobremesa: Arroz-doce e aletria

14sábado

Rancho Regional da Casa do Povo de Ílhavo

Entrada: Ovas de bacalhau e Carinhas fritas

Prato:

Bacalhau com broa

Sobremesa: Arroz-doce

Nos dias 12, 13 e 14, a chegada ao Cais é servida pelo

CCD - Centro Cultural e Desportivo dos Trabalhadores do Município de Ílhavo

com Bruschetta de Bacalhau em Pão de Vale de Ílhavo, acompanhada por espumante da Bairrada.

Maiores na Arte

Costura Criativa

terças 14:30

3, 10, 17, 24 e 31 agosto

Casa da Música de Ílhavo

segundas 14:30

2, 9, 16 e 23 agosto

Fórum Municipal Maior Idade

(Gafanha da Nazaré)

Cavaquinho

terças e sextas 14:30

3, 10, 17, 24 e 31 agosto

6, 13, 20 e 27 agosto

Fórum Municipal Maior Idade

(Gafanha da Nazaré)

Jogos do Hélder

Jogos para toda a família



6 a 8 · 13 a 15 agosto

20 a 22 · 27 a 29 agosto

10:00~19:00

Jardim Henriqueta Maia, Ílhavo

Gratuito



* Reservas e inscrições:

visitas.mmi@cm-ilhavo.pt

** Levantamento prévio do bilhete

na receção do Museu Marítimo de Ílhavo

*** Horário sujeito a alterações

de acordo com as Normas DGS em vigor

Informações:

museumaritimo.cm-ilhavo.pt

234 329 990

84.º Aniversário

Museu Marítimo de Ílhavo

sexta 6

21:30***

the mists of time, de Frederico Dinis**

Uma criação audiovisual inspirada
no território e na paisagem de Ílhavo

sábado 7

10:00~12:30 14:30~17:00

Reinterpretar Cândido Teles

Oficina de Pintura
com Academia de Belas Artes
de Ílhavo*

Público-alvo: maiores de 8 anos
Limitado a 10 pessoas

10:00~15:30

Pelo mar de amanhã

Oficina para famílias*

Público-alvo: crianças maiores de 5 anos
Limitado a 10 crianças

17:00

Sessão Comemorativa

- . Reabertura da exposição
“Transparências da Ria e do Mar”
- . Inauguração da exposição
“Cândido Teles: uma vida em Viagem”
- . Exposição do projeto
“O Homem Tranquilo”, de Alexandre
Sampaio

21:30***

Inauguração da exposição

“Mar de Portugal”, de Nuno Vasco Rodrigues

Conversa de Mar
com Amadeu Soares (UA-CESAM)**



CAMPANHA

Compre

o que está
mais à mão!



em compra igual ou superior a 15€,
até ao máximo de 100€ nos
Estabelecimentos Comerciais aderentes

opte pelo
Comércio no
NOSSO Município



Câmara Municipal de **ilhavo**

mais informações

www.cm-ilhavo.pt

6sex e **7**sáb

84.º Aniversário

Museu Marítimo de Ílhavo



7sáb

10:00

Caça à Beata

Org.: Junta de Freguesia
da Gafanha da Nazaré

Praia da Barra

(encontro junto à Bandeira Azul)

7 e **8**sáb e dom

Teatro

Onirotóptero



sábado 7

10:30~12:30 Oficina

Construção de Marionetas

Inscrições: mediacao.23milhas@cm-ilhavo.pt

domingo 8

16:00~16:30 Espetáculo

por Trupe Fandanga

Jardim Henriqueta Maia, Ílhavo

Gratuito

50.º Aniversário Grupo de Jovens “A Tulha”

Sede da Associação

domingo 15

11:00

Missa de Ação de Graças

Igreja da Gafanha de Aquém

12:00

Apresentação da Oferta
da Associação à Comunidade Cristã
da Gafanha de Aquém,
alusiva à fundação do Grupo (1971)

12:15

- . Atuação da Banda dos Bombeiros Voluntários de Ílhavo – Música Nova
- . Sessão Solene e descerramento da placa comemorativa do 50.º aniversário
- . Bolo de Aniversário e Favaíto de Honra

8dom

14:00~18:00

Dia Aberto

**Museu Marítimo
de Ílhavo**

9seg

06:30~13:30

Recycle sempre

Ação de sensibilização

Org.: Sociedade Ponto Verde

Apoio: Câmara Municipal de Ílhavo

Praia da Barra

15dom

10:30~12:00

Jogar no Planteia

Planteia



duração aprox. 1:30

M/4

Inscrições:

mediacao.23milhas@cm-ilhavo.pt

Gratuito

27sex

21:00 música

Sara Correia

+ concerto Milha

Cláudio da Paula

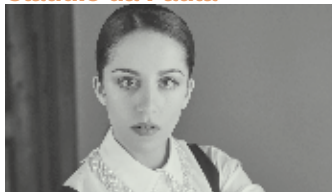

Casa Cultura Ílhavo

90 min · M/6

€8,00 com descontos

28sáb

10:00~13:00

Oficina de jardinagem

Planteia



duração aprox. 3:00

M/4

Inscrições:

mediacao.23milhas@cm-ilhavo.pt

Gratuito

21:00 música

Carles Dénia

+ concerto Milha

Rui Pereira



Fábrica Ideias Gafanha da Nazaré

90 min · M/6

8,00€ com descontos



Na BMI com livros... e não só!

14:30

A Biblioteca Municipal de Ílhavo volta a propor atividades diferentes às famílias que desafiam a imaginação e criatividade nos últimos dias das férias de verão, para terminarem com muita diversão!

Dias de mar, areia, conchas e sol

segunda 23

Hora do Conto

“Mimi e Rogério vão à praia”
de Valerie Thomas
e ilustrações de Korky Paul

terça 24

Hora do Conto

“Um dia no mar” de Paula Carbonell
e ilustrações de Marjorie Pourchet

quarta 25

Hora do Conto

“Quero ir à praia”
de Possidónio Cachapa
e ilustrações de Luís Henriques

Pote de Verão

quinta 26

Workshop Maker: Faz tu mesmo!

sexta 27

Hora do Conto

“A Estrela do Mar: Carlota,
Carminho e as histórias de adormecer”
de Fernanda Ferreira Velez
e ilustrações de Joana de Inês Soares

terça 31

Hora do Conto

“Quem quer ir à praia?”
de Brigitte Luciani
e ilustrações de Eve Tharlet

Dirigida a famílias com crianças maiores de 4 anos.
Inscrição prévia obrigatória e limitada:
biblioteca_municipal@cm-ilhavo.pt
Gratuito



Biblioteca Municipal de **Ílhavo**

28^{sáb}

Sábados na BMI

10:30 Bebeteca

“Gran Bot, Pequeño Bot”
de Marc Rosenthal

16:30 Hora do Conto

“A menina que queria desenhar
o mundo” de Adélia Carvalho e
ilustrações de Sérgio Condeço

Desfrute das Bebetecas e Horas
do Conto dinamizadas também em
Língua Gestual Portuguesa em parceria
com o Agrupamento de Escolas de Ílhavo.

Biblioteca Municipal de Ílhavo
(Página do Facebook)

30^{seg} a 1^{setembro}

8:30~17:00

Miss Costa Nova Cup 2021

Org.: Associação de Surf de Aveiro



Praia da Costa Nova

segunda 30

- . Campeonato Surf Feminino de Qualificação para o Campeonato Nacional de Surf Feminino
- . Experiência de Surf a uma IPSS do Concelho de Ílhavo
- . Aulas de Surf gratuitas à população
- . Ações de sensibilização ambiental
- . Ações de distribuição de merchandising

terça 31

- . Campeonato Nacional de Surf Feminino fases de qualificação
- . Aulas de Surf gratuitas à população
- . Ações de sensibilização ambiental
- . Ações de distribuição de merchandising

quarta 1

- . Campeonato Nacional de Surf Feminino quartos-de-final, meias-finais e grande final
- . Experiência de Surf a uma IPSS do Concelho de Ílhavo
- . Aulas de Surf gratuitas à população
- . Ações de sensibilização ambiental
- . Ações de distribuição de merchandising
- . Cerimónia de entrega de prémios do Campeonato Nacional de Surf Feminino

ilhavo in



1€
VIAGEM

ESPECIAL VERÃO

até 17 de setembro

Ílhavo IN de volta às praias.

Praias	MANHÃ	TARDE		
2ª a 6ª feira	Ílhavo CM 9.30	Ílhavo CM 14.15		
	Barra 12.00	Gaf. Aquém 14.20		
	Gaf. Aquém 9.35	Costa Nova 12.05	Barra 18.20	
	Barra 9.50	Gaf. Aquém 12.20	Costa Nova 18.25	
	Costa Nova 9.55	Ílhavo CM 12.25	Barra 14.35	Gaf. Aquém 18.40
		Costa Nova 14.40	Ílhavo CM 18.45	

Os circuitos de ligação ao centro de Ílhavo realizam-se como habitualmente. O circuito Ílhavo Centro estará suprimido.

Vale de Ílhavo 2ª e 4ª feira > Partida 9.15 Chegada 12.45	Presa 3ª feira > Partida 9.09 Chegada 12.51	Gafanha da Boavista 5ª feira > Partida 9.11 Chegada 12.49	Gafanha do Carmo 6ª feira > Partida 8.59 Chegada 13.01
--	--	--	---

*As crianças até aos 3 anos de idade viajam gratuitamente.



Ao viajar, cumpra as boas práticas recomendadas!

Mais informações em www.cm-ilhavo.pt

LOTÇÃO
MÁXIMA

2/3

USO MÁSCARA
OBRIGATORIO



(passageiros com idade igual
ou superior a 10 anos)



Utilize o transporte **ilhavo in**.

COM A SUA NOVA REDE.



5-7 | 9-14 AGOSTO

BACILLUS



ÍLHAVO GASTRONÓMICO

AO CAIS



CABELLOS

Festival

O mês de agosto marca a continuação da preparação do Festival Cabelos Brancos com a realização de diversos laboratórios de criação artística cujos resultados serão apresentados no festival.

LABORATÓRIOS:

ROUPA BORDADA

Diogo Saraiva
Casa Música Ílhavo

Uma roupa conta uma história. Partes de uma roupa contam muitas histórias. Vem bordar e criar novas histórias! Através da costura e dos bordados venha partilhar a sua história.

INTERPRETAÇÃO

Kelly Varella
Fórum Municipal Maior Idade

Interpretar a vida e a morte. Interpretar a resistência e a fraqueza. Há pessoas que deixam marcas nas vidas. Venha contar a sua história!

CENOGRAFIA

Diogo Saraiva
Fórum Municipal Maior Idade

Novos e Velhos elementos irão habitar no Jardim 31 Agosto. Tem jeito para pintar? Para a carpintaria? Precisamos de si.

inscrições:
234 329 636
maioridade@cm-ilhavo.pt

BRANCOS

O que vamos fazer hoje?

GR 57 GR 58 GR 59

GRANDE ROTA DA RIA DE AVEIRO



granderota.riadeaveiro.pt



Desperte os seus sentidos na Grande Rota da Ria de Aveiro

Venha ouvir, olhar e sentir a Grande Rota da Ria de Aveiro, uma nova experiência de fruição da natureza que, na nossa Região, é tão bela e singular.

Formada pela Ria que nos une, a Grande Rota da Ria de Aveiro é um percurso com quase 600km de extensão total, que se divide em três percursos independentes - o azul, o dourado e o verde.

A pé, de bicicleta ou de barco, venha conhecer, ou simplesmente desfrutar, de toda esta beleza natural que fica tão perto de casa.

A Grande Rota da Ria de Aveiro é uma iniciativa da Comunidade Intermunicipal da Região de Aveiro e dos 11 Municípios que a constituem.



Os Pesqueiros

Virgin Rocks, uma formação rochosa no leito do grande banco, encontra-se a escassas milhas da ilha da Terra Nova tendo sido cartografada pela primeira vez no século XVI. Neste ponto do Atlântico Norte, milhares de bacalhaus confluem para este refúgio natural. No período da pesca à linha os lugres seguiam em busca de boa pescaria nos “rocos”. Ainda hoje é um lugar de risco para a navegação devido ao fundo rochoso e pouco profundo. A maioria dos naufrágios de navios bacalhoeiros deu-se nestas águas: “É um cemitério de navios”, afirmam vários pescadores. A promessa de uma farta e rápida faina levava os pescadores a percorrerem estas águas nos seus dóris.

Manuel Cadilhe foi como ‘verde’ em 1960 no lugre Brites. Recorda-se que “era um miúdo com 17 anos e gostava de fazer deslizar o dóri sobre as ondas como se fosse uma prancha de surf”, e com o passar dos anos a puerilidade deu lugar a experiência. Aprendeu os nomes dos pesqueiros e a conhecê-los pelas pedras de cada um deles. O ‘Manolejo’ em inglês ‘Main Ledge’ era um pesqueiro no Virgin Rocks afamado por se fazer nele boa pescaria. Outros pesqueiros do Virgin Rocks eram o ‘Brilhante’ (Bryant Shoals), a ‘Restinga’ (The Lone Star), o ‘Gabinete’ (Cabinet), o ‘Pereira’ (Prairie Shoal) entre muitos outros. Os pescadores percorriam todos estes pesqueiros com um à vontade de quem está na sua terra natal.



FAÇO UMA PARAGEM RUMO À SUSTENTABILIDADE!

VENHO, BEM DEVAGAR,
ATÉ À BEIRA-MAR.
USO UMA PASTELEIRA
PARA ME DESLOCAR!

DOU UM GIRO
SEM DEIXAR RASTOS!

EM MATÉRIA DE AMBIENTE,
NÃO PERCO A PEDALADA!

NÃO ABANDONO
LIXO PERIGOSO



ACONDIÇÃOO
LIXINHOS



EVITO A
PROTGAÇÃO DE PRAGAS



PARTILHO
ECOROTINAS



A nossa Mesa

Gastronomia
do Município de Ílhavo

Conte-nos tudo
sobre as receitas
que lhe fazem lembrar
a sua terra,
a sua gente,
a sua rua,
o seu beco,
a sua praia ...

www.gastronomia.cm-ilhavo.pt



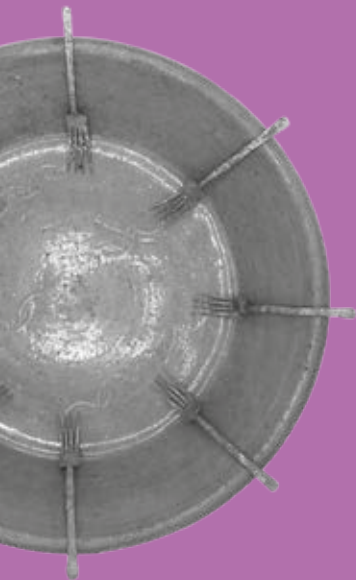

setembro

1^{qu}

**Laboratório do
Envelhecimento**

Assinatura de Protocolos

4^{sáb}

música

**Ricardo Fino
com Pedro Almeida**

Fábrica Ideias Gafanha da Nazaré

6 a 11^{seg a sáb}

**Festival
Cabelos Brancos**

11^{sáb}

16.º Aniversário

**Biblioteca Municipal
de Ílhavo**

18^{sáb}

Dia Aberto ao Professor

Apresentação

Oferta Educativa 2021/2022

Museu Marítimo de Ílhavo



Em Ílhavo, encontramos a Rua e Travessa Cónego José Maria Ança. Este topónimo foi criado, pela Câmara Municipal de Ílhavo, em abril de 1991 (ata n.º 11 de 17 de abril de 1991).

José Maria Ança nasceu em Ílhavo, a 22 de março de 1865. Filho de José Ança Júnior, pescador e Rosa Correia.

A infância foi passada em Ílhavo, onde José Maria Ança alimentava a intenção de ingressar no curso de pilotagem, porém, os progenitores opuseram-se, tendo este ingressado no Seminário de Aveiro. No seu segundo ano teve de interromper os estudos para recuperar de uma tuberculose.

Com a saúde restabelecida decidiu voltar ao Seminário, optando pelo Seminário de Beja, visto que o clima alentejano era ameno e menos agressivo para a sua saúde.

No Seminário de Beja revelou ser um aluno brilhante, tanto mais que chamou a atenção do Bispo António Xavier de Sousa Monteiro, que o nomeou para professor deste estabelecimento de ensino assim que terminou o curso em 1888.

Em Beja assumiu diversas funções que lhe trouxeram grande protagonismo: a 13 de maio de 1891 foi nomeado vice-reitor do Seminário de Beja e a 3 de maio do ano seguinte Governador da Diocese; de fevereiro de 1902 a maio de 1904 assumiu as funções de Provedor da Casa Pia, deixando a instituição numa situação financeira muito favorável e em novembro de 1905 foi nomeado pároco da freguesia de S. João Batista.

INFORMAÇÃO HISTÓRICA DO TOPÓNIMO

Informação Histórica do Topónimo
Pelo Centro de Documentação de Ílhavo – Câmara Municipal de Ílhavo

"Se esta rua fosse minha..."



Colabore no projeto “Se esta rua fosse minha...”, contando as suas memórias, partilhando tradições, curiosidades, acontecimentos, lendas, primeiros habitantes, fotografias antigas e atuais, entre outros. Este espaço é seu.

Ajude-nos a imortalizar a sua rua!

As suas qualidades são mesmo reconhecidas pelo rei D. Carlos quando, a 8 de janeiro de 1903, agraciou o cônego com a Comenda da Ordem de Nossa Senhora de Vila Viçosa. O seu mérito é também reconhecido quando foi admitido como sócio da Sociedade de Geografia de Lisboa.

Nos anos conturbados que antecederam a Implantação da República, o seu percurso brilhante foi colocado em causa. D. Sebastião Vasconcelos, Bispo de Beja, assumiu a Diocese e afastou José Maria Ançã e seu irmão, Manuel Ançã, do ensino no Seminário da localidade. A questão não foi pacífica, tendo mesmo o Ministro da Justiça da época, José de Medeiros, determinado que não cabia ao Bispo afastar os prelados, pois segundo a Lei de 28 de abril de 1846 a função de nomear professores era prerrogativa do Governo. Porém, a influência de D. Sebastião de Vasconcelos era tão grande que o próprio Ministro da Justiça resignou ao cargo. Uma querela aparentemente de âmbito regional levou a um processo muito polémico, tendo mesmo Egas Moniz abordado a questão na conferência que realizou no Teatro Aveirense a 21 de novembro de 1909.

Os irmãos Ançã só veriam a querela resolvida com a implantação definitiva do regime republicano.

José Maria Ançã dedicou-se também à escrita, sendo amplamente reconhecido pelos seus poemas: *Expansão da Alma* (1891), *Poema da Juventude* (2 volumes, 1895), *Sonetos e Líricas* (1899). Além da poesia colaborou com diversos periódicos da região aveirense e a *Folha de Beja*.

Faleceu a 19 de julho de 1926, na sua casa da Rua João de Deus, em Ílhavo. A sua morte atribuiu-se a um ataque de apoplexia.

INFORMAÇÃO MEMORIAL SOBRE O TOPÓNIMO

Cônego José Maria Ançã, in *O Ilhavense* de 25 de julho de 1925.

In *Beira-Mar* de 15 de junho de 1926.



CENTRO
DOCUMENTAÇÃO
ÍLHAVO

Informações:
T 234 092 496
cdi.investigacao@cm-ilhavo.pt

marés

		Preia-mar - altura		Baixa-mar - altura	
1 dom	☾	09.11 2.5	21.39 2.5	02.37 1.4	15.09 1.5
2 seg		10.21 2.5	22.51 2.5	03.41 1.4	16.24 1.5
3 ter		11.29 2.6	23.57 2.5	04.49 1.5	17.35 1.4
4 qua		- -	12.26 2.7	05.51 1.4	18.33 1.3
5 qui		00.52 2.6	13.15 2.8	06.41 1.3	19.19 1.2
6 sex		01.39 2.8	13.58 3.0	07.25 1.2	19.59 1.0
7 sáb		02.21 2.9	14.38 3.1	08.04 1.0	20.36 .9
8 dom	●	03.00 3.0	15.17 3.2	08.40 .9	21.11 .8
9 seg		03.38 3.1	15.54 3.3	09.17 .8	21.47 .7
10 ter		04.15 3.2	16.31 3.4	09.53 .8	22.23 .6
11 qua		04.53 3.2	17.09 3.4	10.31 .7	23.01 .6
12 qui		05.31 3.2	17.48 3.3	11.10 .8	23.41 .7
13 sex		06.12 3.1	18.30 3.2	11.53 .8	- -
14 sáb		06.57 3.0	19.18 3.1	00.25 .8	12.41 1.0
15 dom	☾	07.49 2.9	20.16 2.9	01.15 1.0	13.38 1.1
16 seg		08.55 2.8	21.32 2.8	02.17 1.2	14.51 1.2
17 ter		10.16 2.8	22.59 2.7	03.34 1.3	16.18 1.2
18 qua		11.35 2.8	- -	04.57 1.3	17.40 1.1
19 qui		00.16 2.8	12.42 3.0	06.09 1.2	18.47 1.0
20 sex		01.18 3.0	13.39 3.2	07.06 1.0	19.41 .8
21 sáb		02.11 3.1	14.29 3.4	07.55 .9	20.27 .6
22 dom	○	02.57 3.2	15.14 3.5	08.38 .7	21.08 .6
23 seg		03.38 3.2	15.55 3.5	09.17 .7	21.46 .6
24 ter		04.17 3.2	16.33 3.5	09.55 .7	22.22 .6
25 qua		04.53 3.2	17.09 3.4	10.31 .7	22.57 .7
26 qui		05.26 3.1	17.43 3.2	11.07 .8	23.31 .9
27 sex		05.59 3.0	18.16 3.0	11.44 1.0	- -
28 sáb		06.32 2.8	18.51 2.8	00.07 1.0	12.23 1.1
29 dom		07.10 2.7	19.33 2.6	00.46 1.2	13.10 1.3
30 seg	☾	07.59 2.6	20.31 2.5	01.34 1.4	14.12 1.5
31 ter		09.12 2.5	21.58 2.4	02.40 1.5	15.36 1.6

Alertam-se os utilizadores que as previsões das marés indicadas são referidas a um fuso horário que poderá não coincidir com o fuso horário correspondente à hora legal.

Dado que o plano Zero Hidrográfico (ZH) foi fixado em relação a níveis médios adotados há várias décadas, existe presentemente uma diferença sistemática de cerca de + 10 centímetros entre as alturas de água observadas e as alturas de maré previstas.

Para mais informações consultar www.hidrografico.pt

- Lua Nova
- ☾ Quarto Crescente
- Lua cheia
- ☾ Quarto Minguante



Período Crítico

**1 julho
a 30 setembro**

Nos espaços rurais, durante o período crítico, estabelecido pelo Decreto -Lei n.º 124/2006, de 28 de junho, na sua redação atual, no âmbito do Sistema Nacional de Defesa da Floresta contra Incêndios, não é permitido:

- ❌ Fumar, fazer lume ou fogueiras;
- ❌ Fazer queimas ou queimadas;
- ❌ Lançar foguetes ou balões de mecha acesa;
- ❌ Fumigar ou desinfetar apiários, exceto se os fumigadores estiverem equipados com dispositivos de retenção de faúlhas;
- ❌ A circulação de tratores, máquinas e veículos de transporte pesados que não possuam extintores, sistema de retenção de faúlhas ou faíscas e tapa chamas nos tubos de escape ou chaminés.

As coimas podem ir até aos 60.000 Euros



Câmara Municipal de **Ílhavo**

mais informações:

Gabinete de Proteção Civil e de Gestão Florestal
T 234 329 684 / 91 57 92 896
Comissão Municipal de Defesa da Floresta



Financiado pelo Fundo Florestal Permanente

O Verão dos Mais Pequenos

Com o final do período escolar, coincidindo com os meses mais quentes do ano, seja através de férias familiares ou atividades de campos de férias, as crianças vivem uma das suas épocas mais esperadas. Para que não existam imprevistos, recordamos alguns conselhos a manter em mente, por pais e monitores:

» HIDRATAÇÃO

Com tanta brincadeira e calor, é essencial manter uma hidratação adequada. A água deve estar sempre disponível e o seu consumo deve ser incentivado. A integração de pausas para beber como parte da atividade é uma boa forma de garantir a sua ingestão;

» PROTEÇÃO SOLAR

A exposição solar nos períodos de maior calor (11h00-16h00) deve ser evitada. As zonas de sombra devem ser privilegiadas. É recomendada a utilização de roupas frescas, chapéu, de preferência de aba larga, protetor solar 50+ e, nos momentos em que é possível, óculos de sol com filtro UV;

» PREVENÇÃO DE ACIDENTES

As atividades devem estar adequadas às idades e competências das crianças em causa. Deve existir sempre uma pessoa efetivamente designada como responsável pelas crianças em determinado período;

» COVID-19

Devem ser privilegiados os espaços exteriores, promovida a higienização frequente das mãos, principalmente antes e depois da utilização de espaços e objetos comuns e, apesar de não ser obrigatória em todas as idades, sensibilizar para a utilização de máscara, sempre que possível, quando existam contactos com elementos externos ao agregado familiar.



dom	1 Ançã Castro Moderna Alagoas*	8 Morais Santos Avenida*	15 Diniz Gomes Nova*	22 Branco Senos Aveirense*	29 Moderna Peixinho*
seg	2 Senos Neto*	9 Ançã Castro Moderna Saúde*	16 Morais Santos Alagoas*	23 Diniz Gomes Avenida*	30 Branco Senos Nova*
ter	3 Ribau Diniz Gomes Moura Glicínias*	10 Senos Oudinot*	17 Ançã Castro Moderna Neto*	24 Morais Santos Saúde*	31 Diniz Gomes Alagoas*
qua	4 Santos Central*	11 Ribau Diniz Gomes Ala*	18 Senos Moura Glicínias*	25 Ançã Castro Moderna Oudinot*	
qui	5 Moderna Moderna*	12 Santos Capão Filipe*	19 Ribau Diniz Gomes Central*	26 Senos Ala*	
sex	6 Branco Senos Higiene*	13 Moderna Lemos*	20 Santos Moderna*	27 Ribau Diniz Gomes Capão Filipe*	
sáb	7 Diniz Gomes Aveirense*	14 Branco Senos Peixinho*	21 Moderna Higiene*	28 Santos Lemos*	

Fonte: ARS Centro

AVISO: As farmácias encerram às 21 horas e a partir desta hora o município deverá contactar, até às 9h00 do dia seguinte, a Linha 1400 que encaminhará a devida solicitação para a farmácia em serviço permanente mais próxima.

* Farmácia em concelho de proximidade

Ílhavo

Diniz Gomes - Tel 234 322 885
Moderna - Tel 234 328 222
Santos - Tel 234 322 930/326 486
Senos - Tel 234 322 742

Gafanha da Encarnação

Ribau - Tel 234 365 131

Gafanha da Nazaré

Branco - Tel 234 361 576
Morais - Tel 234 361 817

Praia da Barra

Ançã Castro - Tel 234 360 721



farmácias

Câmara Municipal de Ílhavo

T 234 329 600

F 234 329 601

E geralcmi@cm-ilhavo.pt

W www.cm-ilhavo.pt

 Município de Ílhavo

GABINETE DE APOIO PRESIDÊNCIA E VERAÇÃO

Atendimento presencial sujeito a
marcação prévia obrigatória

T 234 329 602 E sec.gapel@cm-ilhavo.pt

» Atendimento Presidente e Vereadores com Pelouros

Presidente Fernando Caçoilo
quarta-feira 14:30~19:00

Vice-Presidente Marcos Ré
terça-feira 15:00~18:00

Vereadora Fátima Teles

sexta-feira 14:30~19:00

Vereador Tiago Lourenço

terça-feira 9:00~12:30

» Atendimento Vereadores sem Pelouros

Primeiras e terceiras terças-feiras:
11:00~12:00

» Vereador Eduardo Conde

» Vereador Sérgio Lopes

» Vereadora Sara Pinho

GABINETE DE ATENDIMENTO GERAL (GAG)

» Atendimento ao Município

Atendimento presencial sujeito a
marcação prévia obrigatória

T 234 329 600 E gag@cm-ilhavo.pt

» Espaço do Cidadão

Atendimento presencial sujeito a
marcação prévia obrigatória

T234 329 600 E edc@cm-ilhavo.pt

» AdRA - Águas da Região de Aveiro

Atendimento presencial sujeito a
marcação prévia obrigatória

T 808 200 217 ou 234 910 200 (opção 9)

Serviço Municipal de Informação ao Consumidor

Atendimento presencial sujeito a
marcação prévia obrigatória

T 234 329 600 E edc@cm-ilhavo.pt

Gabinete de Apoio ao Emigrante

Atendimento presencial sujeito a
marcação prévia obrigatória

T 234 329 600 E edc@cm-ilhavo.pt

ATENDIMENTO SOCIAL INTEGRADO

Atendimento presencial sujeito a
marcação prévia obrigatória

T 234 329 640 E ddss@cm-ilhavo.pt

Comissão de Proteção de Crianças e Jovens de Ílhavo

Atendimento presencial sujeito a
marcação prévia obrigatória

T 234 329 632 E cpcj@cm-ilhavo.pt

Gabinete de Apoio à Família

Atendimento presencial sujeito a
marcação prévia obrigatória

T 234 329 649 E gafilhavo@cm-ilhavo.pt

Biblioteca Municipal de Ílhavo

Atendimento presencial sujeito
a marcação prévia obrigatória

Encerrada de 2 a 21 agosto

T 234 321 103

E biblioteca_municipal@cm-ilhavo.pt

W www.bibliotecamunicipal.cm-ilhavo.pt

F bibliotecamunicipaldeilhavo

23 MILHAS

E 23milhas@cm-ilhavo.pt

W www.23milhas.pt

F 23 Milhas - Ílhavo

Casa Cultura Ílhavo

Fábrica Ideias Gafanha da Nazaré

Cais Criativo Costa Nova

Laboratório Artes Teatro Vista Alegre

Fórum Municipal Maior Idade

T 234 329 636

E maioridade@cm-ilhavo.pt

F Maior Idade- Município de Ílhavo

Escola Municipal de Educação Rodoviária

T 234 329 633

E ded.educacao@cm-ilhavo.pt

Estaleiro

- Estação Científica de Ílhavo

T 234 321 079 E estaleiro@cm-ilhavo.pt

CIEMar- Ílhavo Centro de Investigação e Empreendedorismo

T 234 092 496 E ciemar.mmi@cm-ilhavo.pt

Centro Documentação de Ílhavo

Atendimento presencial sujeito a marcação prévia obrigatória

T 234 092 496 E cdi@cm-ilhavo.pt

Serviço de Apoio à Formação e Emprego

Atendimento presencial sujeito a marcação prévia obrigatória

T 234 092 496 E safe@cm-ilhavo.pt

Incubadora de Empresas do Município de Ílhavo

Atendimento presencial sujeito a marcação prévia obrigatória

T 234 092 496 E safe@cm-ilhavo.pt

Ecocentro Municipal

H segunda a sábado

8:00~13:00 e 14:00~17:00

T 234 033 804 e 927 405 880

Recolha de Monstros e Verdes

Marcação de recolha – Serviço gratuito

T 234 325 549

Centro de Recolha Oficial de Animais de Companhia de Ílhavo

Atendimento presencial sujeito a marcação prévia obrigatória

T 234 329 605

E helenasousa@cm-ilhavo.pt

Piscinas Municipais

piscinasmunicipais@cm-ilhavo.pt

Ílhavo (Encerrada temporariamente)

T 234 329 607

Gafanha da Nazaré

(Encerrada mês de agosto)

T 234 363 080

Juntas de Freguesia

São Salvador T 234 321 725

Gafanha da Nazaré T 234 361 520

Gafanha da Encarnação T 234 360 928

Gafanha do Carmo T 234 391 131

Serviço Municipal de Proteção Civil

T 234 329 605

Bombeiros Voluntários de Ílhavo

T 234 330 000

POSTOS GNR

São Salvador T 234 330 010

Gafanha da Nazaré T 234 393 070

MUSEUS

Museu Marítimo de Ílhavo

E museuilhavo@cm-ilhavo.pt

W www.museumaritimo.cm-ilhavo.pt

T 234 329 990

Navio-Museu Santo André

(Encerrado temporariamente)

Museu Vista Alegre

T 234 320 628

E museu@vistaalegre.com

W www.vistaalegre.com/pt

SAÚDE

Ílhavo

USF Leme T 234 330 045

USF Costa de Prata T 234 330 040

Gafanha da Nazaré

USF Atlântico Norte T 234 390 950

USF Beira Ria (inclui Costa Nova)

T 234 39 3150

Gafanha da Encarnação

UCSP T 234 361 902

Gafanha do Carmo

UCSP T 234 361 968

Assistência Farmacêutica à População

Linha Nacional 1400

H diariamente (após as 21:00)

PARQUES DE CAMPISMO

Costa Nova T 234 393 220

Gafanha da Nazaré T 234 366 565

Praia da Barra T 234 369 425

LOJAS DE TURISMO

W www.visitilhavo.pt

E turismo@cm-ilhavo.pt

T 234 325 911



Câmara Municipal de **ilhavo**