

agosto
2022

#280

Município

AGENDA



ilhavo
Câmara Municipal

1 A 19
SEG A SEX

Rastreio de Cancro de Mama

Para mulheres entre os 50 e os 69 anos
Unidade Móvel de Mamografia
(junto à Fábrica da Ideias)

5 A 7
SEX A DOM

85.º Aniversário

Museu Marítimo de Ílhavo

6 SÁB

**Celebração Eucarística
em Honra de N.ª Sr.ª das Neves**
Capela Alqueidão, Ílhavo

10 A 14
QUI A DOM

Festival do Bacalhau
Jardim Oudinot, Gafanha da Nazaré

27 SÁB

“Tanto Mar!”
Museu Marítimo de Ílhavo

editorial



Agosto ficará na nossa memória como um mês de importantes iniciativas promotoras da valorização do nosso território e da nossa cultura. Depois de saborearmos o melhor da nossa gastronomia no Festival da Sardinha e no Festival do Marisco, vivemos este mês o Festival do Bacalhau, de 10 a 14 de agosto.

Este é um evento de referência da nossa história, do nosso património e da nossa gastronomia. É, sobretudo, uma celebração da nossa terra, do nosso movimento associativo e das nossas gentes. Durante cinco dias, teremos cerca de 500 pessoas, de várias associações, a participar ativamente neste certame que evidencia que é a vivência em comunidade que nos caracteriza e move.

Este mês, destaque também para o nosso Museu Marítimo de Ílhavo, centro nevrálgico da nossa história patrimonial, cultural e social, que comemora 85 anos de vida, e para as várias festividades que evocam a nossa religiosidade marítima.

Termino, dando as boas-vindas a todos os nossos emigrantes que regressam às suas raízes, tornando os nossos dias em comunidade mais ricos e alegres.

Feliz agosto!

João António Filipe Campolargo

Presidente da Câmara Municipal de Ílhavo

ao longo do mês...

“Se esta rua fosse minha”

quartas 11:30 Programa na Rádio Terra Nova (105.0 FM).
História e memórias da comunidade sobre as ruas do Município de Ílhavo.
Disponível no Centro de Documentação de Ílhavo.
Facebook: centrodocumentacaodeilhavo

“Ao som das histórias”

quartas 18:35 Programa na Rádio Terra Nova (105.0 FM).
Todas as histórias disponíveis na Biblioteca Municipal de Ílhavo.
sábados 9:45 Facebook: bibliotecamunicipaldeilhavo

Na BMI com livros... e não só (Verão)

23 a 31 agosto **Os livros não tiram férias.**
Atividades divertidas para pequenos e graúdos.

Informações e inscrições em:
bibliotecamunicipal.cm-ilhavo.pt
biblioteca_municipal@cm-ilhavo.pt



Biblioteca Municipal de Ílhavo
ENCERRADA
de 1 a 22 de agosto

Bebeteca

10:30 **sáb 27 “Jaime 3: Parabéns a Você!”**,
de Sara Sánchez

Destinatários:
bebés dos 6 meses
aos 3 anos
acompanhados
por um adulto.

Biblioteca Municipal de Ílhavo

Inscrição obrigatória: biblioteca_municipal@cm-ilhavo.pt

Hora do Conto

16:30 **sáb 27 “Isto não é uma selva”**,
de Susanna Isern e Rocío Bonilla

Destinatários:
crianças a partir
dos 4 anos
acompanhadas por
um adulto.

Biblioteca Municipal de Ílhavo

Inscrição obrigatória: biblioteca_municipal@cm-ilhavo.pt

BIBLIOTECA ONLINE

Bebeteca

18:30 **qua 10 “Boa Noite”**,
de Meritxell Martí e Xavier Salomó.

Hora do Conto

18:30 **qua 24 “A Manta do José”**,
de Miguel Gouveia e Raquel Catalina.
Dinamizada também em Língua Gestual Portuguesa,
em parceria com o Agrupamento de Escolas de Ílhavo.

EXCLUSIVO  Biblioteca Municipal de Ílhavo

SETEMBRO

2 a 5 **Festejos em Honra do Senhor Jesus dos Navegantes**

9 e 10 **17.º Aniversário da Biblioteca Municipal**

12 a 24 **Festival Cabelos Brancos**

17 e 18 **Festejos em Honra de N. Sr.ª dos Navegantes**

exposições

“Cliché”

Fotografia de Paulo de Brito Namorado.

Patente até 31 dezembro.

Centro de Religiosidade Marítima



“Quem me navega é o Mar”

por Cássio de Lucena.

Patente até 31 de dezembro.

**Museu Marítimo de Ílhavo
(Espaço Oceanos)**

“O Grande Norte”

Conheça a última grande aventura marítima portuguesa até à grande ilha do Ártico.

Patente até 6 de novembro.

Museu Marítimo de Ílhavo



“As redes de emalhar na pesca do bacalhau: A frota dos navios redeiros”

**Período de atividade piscatória
do Navio Santo André com a arte
de redes de emalhar.**

Inauguração a 10 de agosto.
Preço incluído no bilhete da visita.

Navio-Museu Santo André



“Os Sons do Bacalhau”

Patente de 10 a 14 agosto.

Festival do Bacalhau

Jardim Oudinot, Gafanha da Nazaré

FESTIVAL

CABELOS
BRANCOS

12 a 24
de setembro



PERCURSOS

Várias Cidades de Portugal irão ser marcadas pelo conta-quilómetros, proporcionando viagens e momentos de lazer pelo país.

Inscrições limitadas:
300 pessoas
por percurso
Complicação:
10 euros
(limitado a 4
bilhetes por pessoa)

Percurso Dançante com animação

20
terça

BATALHA

xxxx xxxx xxxx xxxx xxxx xxxx xxxx xxxx

Percurso Histórico

21
quarta

VIANA DO
CASTELO +

VILA PRAIA
DE ÂNCORA

xxxx xxxx xxxx xxxx xxxx xxxx xxxx xxxx

Percurso Religioso

22
quinta

NAZARÉ +
FÁTIMA

Inscrições

1 a 5 de agosto

Locais de inscrição:

- × Câmara Municipal de Ílhavo
- × Loja Turismo Costa Nova
- × Junta Freguesia da Gafanha da Nazaré
- × Edifício de Serviços Públicos da Barra
- × Junta Freguesia da Gafanha do Carmo
- × Junta Freguesia da Gafanha da Encarnação
- × Junta Freguesia S. Salvador

F E S T I V A L

CABELOS
BRANCOS

**Polos Criativos
2022**

Com o objetivo de preparar o Festival Cabelos Brancos, foram criados 5 Polos Criativos nas diferentes Freguesias do Município, dinamizados por equipas de artistas e técnicos. Pretende-se explorar diferentes componentes como a cenografia, a ilustração e a logística.

1. Quintal da Casa da Cila - Gafanha do Carmo

» Produção sustentável e biológica.
M/60 - limitado a 8 participantes.

2. Jardins da Universidade Sénior - Gafanha da Nazaré

» Elementos cenográficos.

3. Pátio da Casa da Beatriz – Praia da Barra

» Fotografia bordada.
M/60 - limitado a 15 participantes.

4. Fórum Municipal da Gafanha da Nazaré

» Projeto comunitário de teatro e movimento.

5. Garagem do António Velha - Gafanha da Nazaré

» Carpintaria: construção de estruturas para o Festival.

OUTRAS ATIVIDADES PREPARATÓRIAS

“Coro da Memória”

Ensaios com Músicos e não Músicos:

22 SEX 18:00-21:00

23 SÁB 18:00-21:00

25 SEG 18:30-20:00

Ensaios com pessoas com cabelos brancos

25 SEG 15:00-18:00

1 A 19
SEG A SEX

9:00-19:00

Rastreio de Cancro de Mama

Para mulheres entre os 50 e os 69 anos

Org.: Liga Portuguesa Contra o Cancro (LPCC)

Parceria: Câmara Municipal de Ílhavo

**Unidade Móvel de Mamografia
(junto à Fábrica da Ideias)**

Se está inscrito na USF Atlântico Norte ou na USF Beira Ria, guarde por um contacto da LPCC.

4 A 7
QUI A DOM

9:30-18:00

Roadshow

“Verão com Prevenção”

Sensibilização para a promoção da exposição solar segura e prevenção de cancro da pele

Org.: Liga Portuguesa Contra o Cancro (LPCC)

Destinatários: crianças entre os 6 e os 12 anos

Parceria: Câmara Municipal de Ílhavo

domingo 7 **Consulta de deteção precoce de lesões da pele**
**Caravana na Praceta do Molhe Sul,
na Praia da Barra**

DESPORTO

2 e 3 SÁB e DOM
**Campeonato Distrital
de Sub/20 - Pista**
Secção de Atletismo
ACD “Os Ílhavos”
Vagos



3 e 5 QUA a SEX

“Miss PRIO Cup”

Campeonato Nacional de Surf Feminino - Liga MEO.

Org.: Associação de Surf de Aveiro.

Praia da Costa Nova

4 QUI

15:00

Reunião Pública do Executivo Municipal

Audição do público às 16:30.

Salão Nobre dos Paços do Município

4 A 8
QUI A SEG

Festa em Honra de N.ª Sr.ª do Carmo 2022

Org.: Comissão de Festas em Honra de N.ª Sr.ª do Carmo
2020-2022.

Praça Padre João Gonçalves
Gafanha do Carmo

5 SEX

21:30

32.º Festival Nacional de Folclore da Praia da Costa Nova

Org.: Rancho Regional da Casa do Povo de Ílhavo.

Praia da Costa Nova

Grupos participantes:

Rancho Regional da Casa do Povo de Ílhavo (Beira Litoral - Vareira);
Grupo de Danças e Cantares de Vale Domingos (Beira Litoral - Vouga);
Rancho Regional de Argoncilhe (Douro Litoral Sul);
Rancho Folclórico da Casa do Povo de Ceira (Beira Litoral - Gândara, Bairrada
e Mondego);
Rancho Regional de Fanzeres (Douro Litoral Norte).

5 A 7
SEX A DOM

85.º Aniversário Museu Marítimo de Ílhavo



sexta 5

21:30 “Mergulhador por um dia”

Visita para descobrir o Aquário dos Bacalhaus e saber como é ser mergulhador.

Destinatários: famílias.

sábado 6

10:00 “Uma viagem pelas cores do Mar”

ArtYoga, pela Prof. Carla Moreira

Limitado a 15 participantes

Destinatários: famílias com crianças em idade pré-escolar

3,00€ (criança)

3,00€ (adulto)

10:00-13:00 “Desenhos gravados”

Oficina de xilo e zincogravura com Maria Afonso

Destinatários: famílias com crianças maiores de 6 anos.

Limitado a 5 crianças e 5 adultos.

6,00€

(criança e adulto)

11:00-17:00 “Para que serve um navio?”

Visita encenada ao Navio-Museu Santo André, por Adriana Campos

Navio-Museu Santo André

Destinatários: famílias com crianças a partir dos 6 anos.

Limitado a 20 pessoas.

3,00€



18:00 “Entrelinhas”

Projeto de comunidade que pretende construir um entrelaçado de memórias.

Criação artística de Deborah Mota, Vídeo documental de João Silva e performance por Quinto Palco.

21:00 “Noite no Museu”

Destinatários: crianças do 6 aos 12 anos.

domingo 7

17:00 Inauguração da Exposição “Cliché”

Fotografia de Paulo de Brito Namorado

Centro de Religiosidade Marítima

18:00 Sessão Comemorativa 85º Aniversário

Auditório do Museu Marítimo de Ílhavo

6 SÁB

08:30-13:00

CRIAI e Mercado da Terra

Org: Junta de Freguesia de São Salvador.

Mercado Municipal de Ílhavo



17:00

Celebração Eucarística em Honra de N.^a Sr.^a das Neves

Biblioteca Municipal de Ílhavo

Capela Alqueidão, Ílhavo

6 SÁB

12 A 15

SEX A SEG

Festas em Honra de N.^a Sr.^a do Pranto

Org.: Comissão de Festas em Honra
de N.^a Sr.^a do Pranto 2022.

6 agosto Levantamento do Arco.

12 a 15 agosto Festejos.

Cimo de Vila, Ílhavo

6 E 7
SÁB E DOM

Festas em Honra de São Salvador Ílhavo

sábado 6

21:30 **Concerto de coros na Igreja Matriz**
com o Orfeão da Santa Casa da Misericórdia de Ílhavo.

domingo 7

09:30 **Procissão em Honra de S. Salvador**

11:00 **Missa na Igreja Matriz**

Org.: Paróquia de Ílhavo e Junta de Freguesia
de São Salvador.



7 DOM

Festa em Honra de N.^a Sr.^a da Boa Viagem e São João da Ponte

Org.: Comissão de Festas.

Gafanha de Aquém e Gafanha da Boavista



11.^a edição

Mostra de Jardins Ambulantes

As famílias, amigos e vizinhos são convidados a decorar um “carrinho de mão” como se de um jardim se tratasse e a expô-lo, neste dia, para a comunidade.

Org.: Grupo de Jovens “A Tulha”.

Sede da Associação, Gafanha de Aquém

10 A 14
QUA A DOM

Festival do Bacalhau

**Tasquinhas, degustações, showcookings,
concertos, concursos, animação, artesanato
e muito mais.**

Org.: Câmara Municipal de Ílhavo
e Confraria Gastronómica do Bacalhau.

Jardim Oudinot, Gafanha da Nazaré



13 SÁB

08:30-13:00

Feira dos 13

Animação musical com a Banda dos Bombeiros
Voluntários de Ílhavo - Música Nova

Vista Alegre

14 DOM

09:45-18:00

21.^a edição comemorativa da Homenagem ao Colono

20.º aniversário da Associação de Moradores da Sr.^a dos Campos.

Org.: Associação de Moradores da Senhora dos Campos.

09:45 Missa de Ação de Graças

11:00 Hastear de Bandeiras

11:15 Gesto de homenagem ao Colono

11:30 Porto de Honra

13:00 Almoço convívio e animação musical

18:00 Encerramento

Senhora dos Campos, Colónia Agrícola

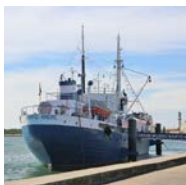

14:00-18:00 Dia Aberto no Museu

Museu Marítimo de Ílhavo

Navio-Museu Santo André

Centro de Religiosidade Marítima

Entrada Gratuita

20 QUA

09:00-13:00

Porta da Bagageira

Org.: Junta de Freguesia de São Salvador.

Inscrições: info@freguesiassalvador.pt

Mercado Municipal de Ílhavo

10:30

Ação de Limpeza na Gafanha de Aquém

Org.: Junta de Freguesia de São Salvador.

Fossa dos Coquins - Vista Alegre

Concentração nas margens do Rio Boco.

17:30

Sunset

Org.: Junta de Freguesia de São Salvador.

Parque de Merendas da Fossa dos Coquins

Vista Alegre



ilhavo

Câmara Municipal

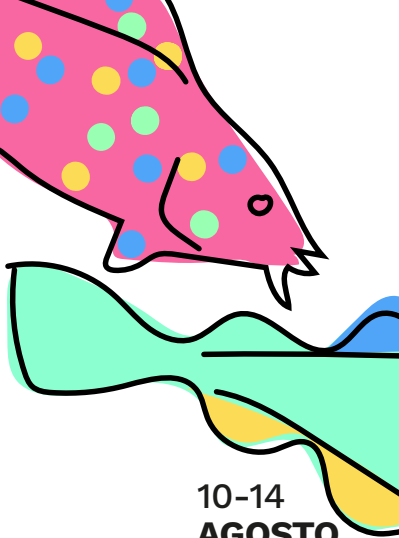
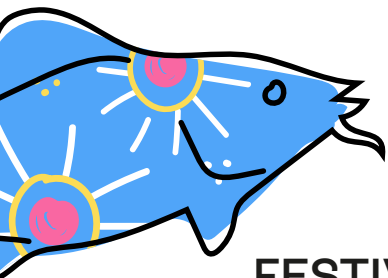

10-14
AGOSTO

FESTIVAL DO
BACALHAU

Jardim Oudinot
Gafanha da Nazaré

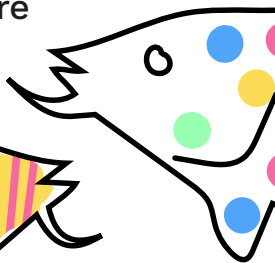
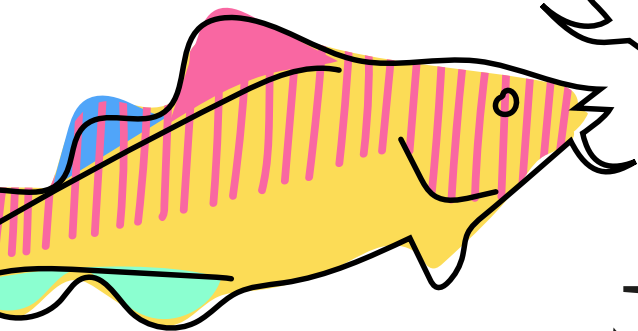

CONFRARIA GASTRONÓMICA
DO BACALHAU
ILHAVO

DESTAQUES

QUA 10



16:00 Cerimónia de abertura

Navio-Museu Santo André

18:00 Showcooking Brasmar

Pavilhão Âncora

(Programa de Showcookings)

19:00 Sunset Bombordo

Palco Bombordo

21:00 Showcooking Intermarché,

Chef Francisca Dias

22:00 Sons do Minho

Palco Estibordo

23:30 SIMPLii JETZT

Palco Bombordo

QUI 11

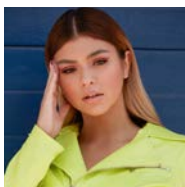

10:00-18:00 oficinas, jogos, desportos e ciência

Forte das Brincadeiras

14:00 Showcooking Delta,

Barista Francisco Malta

17:00 Showcooking Brasmar

18:00 Showcooking Brasmar para Miúdos

19:00 Sunset Bombordo

Palco Bombordo

20:30 “Além dos Mares do Fim do Mundo”,

pelo Teatro à Faca

Navio-Museu Santo André

21:00 Showcooking Teka

22:00 Bárbara Bandeira

Palco Estibordo

23:30 Clandestino

Palco Bombordo

SEX 12



10:00-18:00 oficinas, jogos, desportos e ciência

Forte das Brincadeiras

14:00 Showcooking Delta,

Barista Francisco Malta

17:00 Showcooking Noruega, Norwegian Twists I

18:00 Showcooking Teka para Miúdos

19:00 Sunset Bombordo

Palco Bombordo

19:30 Showcooking Bimby





20:30 **“Além dos Mares do Fim do Mundo”,
pelo Teatro à Faca**

Navio-Museu Santo André

21:30 **Showcooking Noruega, Norwegian Twists II**

22:00 **UHF**

Palco Estibordo

23:30 **Aura**

Palco Bombordo

SÁB 13

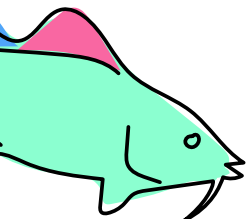

10:00-18:00 **oficinas, jogos, desportos e ciência**

Forte das Brincadeiras

14:00 **Showcooking Delta,**

Barista Francisco Malta

15:00 **Arruada, por “Toca a Baldar”**

15:30 **Corrida mais Louca da Ria**

17:00 **Showcooking Docapesca**

18:00 **Showcooking Teka para Miúdos**

19:00 **Sunset Bombordo**

Palco Bombordo

20:30 **“Além dos Mares do Fim do Mundo”,
pelo Teatro à Faca**

Navio-Museu Santo André

21:00 **Showcooking Teka**

22:00 **Os Quatro e Meia**

Palco Estibordo

23:30 **Sigra**

Palco Bombordo



DOM 14



10:00-18:00 **oficinas, jogos, desportos e ciência**

Forte das Brincadeiras

14:00 **Showcooking**

“O meu bacalhau é melhor que o teu”

17:00 **“Volta ao Cais em Pasteleira”**

18:00 **Showcooking Teka para Miúdos**

19:00 **Bailarico “Volta ao Cais em Pasteleira”**

Palco Bombordo

21:00 **Showcooking Intermarché,
Chef David Vitorino**

22:00 **Dulce Pontes**

Palco Estibordo

23:30 **Why Don´t You do Right?**

Palco Bombordo



21 DOM

08:00-22:00

**Passeio à Romaria em Honra
da N.^a Sr.^a da Agonia**

Passeio cultural e de lazer.

Org.: ADCR Vilage.

Viana do Castelo



LIGA PORTUGUESA
CONTRA O CANCRO
NÚCLEO REGIONAL DO CENTRO

 **VERÃO COM
PREVENÇÃO**

4 A 7/AGOSTO

ILHAVO

**PRAIA DA BARRA
PRACETA DO
MOLHE SUL**





Proibição **até** de queimas **30 setembro** e queimadas

Nos territórios rurais do Município de Ílhavo, a realização de queimas de amontoados e queimadas está proibida entre 1 de julho e 30 de setembro de 2022. A realização de queimas e queimadas sem autorização é considerada uso de fogo intencional.

As coimas podem ir até aos 5.000 Euros

mais informações:
Gabinete de Proteção Civil e de Gestão Florestal
T 234 329 684 / 91 57 92 896



Sabe o que é um agueiro?

Sabe identificar um agueiro?



Para sua segurança...

> Verifique sempre a existência de agueiros e as condições do mar em geral antes de entrar na água.

> Caso esteja na praia e veja alguém em perigo ou a pedir ajuda no mar, não entre no mar.

> Faça parte da cadeia de ajuda, procurando o Nadador Salvador ou alertando os surfistas para a situação.

> Nunca tome banho em praias sem Nadador Salvador ou sem surfistas.

Um agueiro é um fenómeno que acontece no mar, junto à praia, e que consiste na existência de uma corrente, com a direção da terra para o mar, criada pelo retorno da água trazida pelas ondas para a praia.

A zona do agueiro é caracterizada pela ausência de ondas e, por isso, muitos banhistas são levados a pensar que são as melhores áreas para tomar banho, mas são muito perigosas.

Um agueiro pode ser identificado pela cor diferente da água, pela existência de espuma à superfície e também por se encontrar revolta e com movimento contrário ao da rebentação.

Respeite o mar e os avisos, veja o vídeo explicativo, no canal youtube do Município de Ílhavo e proteja-se! Um conselho da Câmara Municipal de Ílhavo, da Associação de Surf de Aveiro, da Capitania do Porto de Aveiro, do Instituto de Socorros a Náufragos e da ResgatÍlhavo.



26 A 29

SEX A SEG

Festa em Honra de N.^a Sr. ^a da Nazaré

Org.: Paróquia da Gafanha da Nazaré.
Gafanha da Nazaré

27 SÁB

10:30-13:00

“Tanto Mar!”

“Oficina Barco a Vapor”,
dinamizada pela TEAM.

M/12

Limitado a 6 pessoas.

Museu Marítimo de Ílhavo

Inscrição: visitas.mmi@cm-ilhavo.pt



Este espaço também é seu.

Se desejar divulgar iniciativas de importância municipal, a informação deverá ser remetida à Câmara Municipal de Ílhavo até ao próximo dia 10 de agosto para incluir na Agenda de Eventos Município de Ílhavo do mês de setembro de 2022, através do e-mail info@cm-ilhavo.pt.

A Câmara Municipal de Ílhavo reserva o direito de selecionar a informação a incluir na mesma.

Ficha técnica

AGENDA DE ÍLHAVO

diretor João Campolargo edição Câmara Municipal de Ílhavo gestão de conteúdos Gabinete Comunicação depósito legal 136577/99 tiragem 4.000 exemplares distribuição gratuita

se esta rua fosse minha...

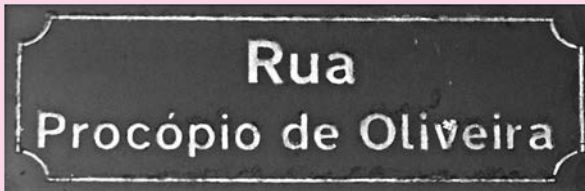

Procópio de Oliveira nasceu em Ílhavo, a 8 de maio de 1882. Filho de Alexandre de Oliveira e Maria da Conceição. O pai era músico na Banda Filarmónica Música Nova e Juiz de Paz em Ílhavo.

Procópio de Oliveira dedicou-se ao jornalismo, tendo colaborado com diversos periódicos entre os quais se destacam: Os Sucessos, Campeão das Províncias, Povo Figueirense, Vitalidade, Jornal de Vagos e O Democrata. Porém, este ilhavense notabilizou-se com O Nauta, jornal local, de que era diretor, cujo primeiro número foi para as bancas a 22 de setembro de 1904.

O Nauta manteve a sua publicação até 31 de dezembro de 1955, fazendo grande sucesso pelas crónicas mordazes sobre a vida pública ilhavense. Este periódico era impresso na Tipografia Social, de que Procópio de Oliveira era proprietário.

A 2 de junho de 1906 contraiu matrimónio com Clélia Alexandrina Monteiro Feio de Oliveira. Desta união nasceram quatro filhos – Procópio, também jornalista, Salete, Artur, todos emigrados no Brasil e Eurico. Este casamento terminou com a morte da esposa, em setembro de 1939, que se revelou um rude golpe para o jornalista.

Além de jornalista de sucesso, Procópio de Oliveira pertencia ao círculo da minoria socialista que teve assento no Executivo Municipal de 1914-1916. Logo, em janeiro de 1914 este partido apresentou um programa onde defendiam a implementação da fixação de um salário mínimo, a limitação da jornada de trabalho de 8 horas para os funcionários municipais, a instrução gratuita para todas as crianças até aos 14 anos e um serviço médico gratuito.

Procópio de Oliveira dedicou-se também à poesia, chegando mesmo a publicar *Versos do Coração* (1911), *Nevroses* (1916) e *Portugal Jardim da Europa* (1948).

Faleceu, em Ílhavo, a 13 de janeiro de 1956.



Procópio de Oliveira com a esposa e o filho Eurico. In *O Nauta*, 24 de setembro de 1908.

INFORMAÇÃO HISTÓRICA DO TOPÓNIMO

Na Zona do Rio Pereira, em S. Salvador, encontramos a Rua e a Travessa Procópio de Oliveira. Este foi um topónimo aprovado pela Câmara Municipal de Ílhavo, a 17 de abril de 1991 (Ata n.º 11/1991).

marés

	PREIA-MAR - ALTURA				BAIXA-MAR - ALTURA			
1 seg	05:15	3.0	17:29	3.2	10:54	0.9	23:25	0.9
2 ter	05:50	3.0	18:04	3.1	11:30	1.0	---	---
3 qua	06:28	2.9	18:43	3.0	00:01	0.9	12:10	1.0
4 qui	07:10	2.8	19:28	2.9	00:42	1.0	12:55	1.1
5 sex ☾	08:00	2.8	20:23	2.8	01:31	1.1	13:52	1.2
6 sáb	09:04	2.7	21:36	2.7	02:31	1.2	15:04	1.3
7 dom	10:23	2.7	23:03	2.7	03:47	1.3	16:27	1.3
8 seg	11:42	2.8	---	---	05:05	1.2	17:45	1.1
9 ter	00:21	2.8	12:49	3.0	06:14	1.1	18:52	0.9
10 qua	01:25	3.0	13:47	3.3	07:12	0.9	19:48	0.7
11 qui	02:20	3.2	14:40	3.5	08:04	0.8	20:38	0.5
12 sex ●	03:10	3.3	15:28	3.6	08:51	0.6	21:23	0.4
13 sáb	03:56	3.4	16:14	3.6	09:35	0.6	22:07	0.4
14 dom	04:39	3.4	16:58	3.6	10:18	0.6	22:49	0.5
15 seg	05:22	3.3	17:41	3.5	11:00	0.6	23:30	0.6
16 ter	06:03	3.2	18:23	3.3	11:42	0.8	---	---
17 qua	06:44	3.0	19:06	3.0	00:11	0.9	12:26	1.0
18 qui	07:28	2.8	19:53	2.8	00:55	1.1	13:16	1.2
19 sex ☽	08:20	2.7	20:53	2.6	01:45	1.3	14:17	1.4
20 sáb	09:22	2.5	22:10	2.5	02:47	1.5	15:37	1.5
21 dom	10:49	2.5	23:29	2.5	04:06	1.5	17:05	1.5
22 seg	11:59	2.6	---	---	05:23	1.5	18:16	1.4
23 ter	00:32	2.5	12:54	2.8	06:22	1.4	19:06	1.2
24 qua	01:21	2.7	13:38	2.9	07:07	1.3	19:44	1.1
25 qui	02:01	2.8	14:16	3.0	07:44	1.1	20:18	1.0
26 sex	02:37	2.9	14:52	3.2	08:18	1.0	20:48	0.9
27 sáb ●	03:10	3.0	15:25	3.2	08:51	0.9	21:18	0.8
28 dom	03:43	3.1	15:57	3.3	09:22	0.8	21:49	0.7
29 seg	04:16	3.2	16:30	3.3	09:55	0.8	22:20	0.7
30 ter	04:48	3.2	17:03	3.3	10:27	0.8	22:53	0.7
31 qua	05:22	3.1	17:37	3.2	11:02	0.8	23:27	0.8

Alertam-se os utilizadores que as previsões das marés indicadas são referidas a um fuso horário que poderá não coincidir com o fuso horário correspondente à hora legal.

Dado que o plano Zero Hidrográfico (ZH) foi fixado em relação a níveis médios adotados há várias décadas, existe presentemente uma diferença sistemática de cerca de + 10 centímetros entre as alturas de água observadas e as alturas de maré previstas.

Para mais informações consultar www.hidrografico.pt.

património

Jarra ex-voto Senhor Jesus dos Navegantes



Esta jarra de adorno de altar, de produção local em porcelana da fábrica da Vista Alegre, traduz a gratidão da tripulação da barca Glama pela intercessão do Senhor Jesus dos Navegantes de Ílhavo no seu salvamento.

A barca Glama foi construída em setembro de 1868. Em 1897 ao avistar a barra de Lisboa foi repentina e inesperadamente colhida por um forte ciclone. Ao choque bruto das ondas, a Glama, bateu no abismo e, no meio da tempestade, despedaçou-se a mezena e o traquete, perdendo-se entre as colinas da espuma marinha. À deriva, quase sem governo, conseguiu arribar ao porto de Leixões. Membros da tripulação, que nessa noite trágica haviam sido varridos pelo mar, quando faziam o seu quarto de leme, foram milagrosamente salvos pelo vapor Cristin que seguia o rumo de Gibraltar. Chegando a Ílhavo, o capitão José da Costa Carola e tripulação, cumpriram a sua promessa, celebrando na festa do Senhor Jesus dos Navegantes a entrega das suas ofertas.

saúde

Verão: calor e exposição solar

Com o Verão chegam as temperaturas altas e a vontade de ir à praia. São os meses do ano mais aguardados, são sinónimo de férias e descanso. Mas será que pode estar totalmente descansado? Neste mês, pode contar com dicas para viver estes dias de maneira mais saudável.

Para evitar a desidratação ou até golpes de calor ameaçadores de vida, especialmente nas pessoas mais vulneráveis (crianças, idosos e pessoas com patologias crónicas), deve:

» **Beber água, mesmo que não tenha sede. Evitar bebidas açucaradas e alcoólicas.**

» **Fazer mais refeições, mas mais pequenas e leves, ao longo do dia.**

» **Manter a casa fresca. Permanecer em ambientes frescos ou com ar condicionado.**

» **Use roupas leves, claras e soltas, chapéu e óculos de sol com proteção contra a radiação UVA e UVB. Use protetor solar com índice de proteção igual ou superior a 30 e renove a cada 2 horas.**

» **Evitar a exposição direta ao sol, especialmente entre as 11 e as 17 horas. Regra da sombra: só quando a própria sombra é maior que a própria altura é que é hora apropriada para se expor ao sol.**

Golpe de calor: ocorre quando o sistema de regulação da temperatura do corpo deixa de funcionar. Os sinais de alarme são febre alta, pele vermelha e sem produção de suor, pulso rápido, dor de cabeça, náuseas e até perda de consciência. Se for o caso deve chamar o 112 e utilizar medidas para diminuir a temperatura do espaço onde está e da própria pessoa (aplicar toalhas húmidas e pulverizar com água fresca).

farmácias

sáb	6	13	20	27
	Ribau Diniz Gomes*	Senos	Ançã Castro Moderna*	Morais Santos*
dom	7	14	21	28
	Santos	Ribau Diniz Gomes*	Senos	Ançã Castro Moderna*
seg	1	8	15	22
	Branco Senos*	Moderna Santos	Ribau Diniz Gomes*	Senos
ter	2	9	16	23
	Diniz Gomes	Branco Senos*	Moderna Santos	30 Ribau Diniz Gomes*
qua	3	10	17	24
	Morais Santos*	Diniz Gomes	Branco Senos*	Moderna Santos
qui	4	11	18	25
	Ançã Castro Moderna*	Morais Santos*	Diniz Gomes	Branco Senos*
sex	5	12	19	26
	Senos	Ançã Castro Moderna*	Morais Santos*	Diniz Gomes

* Disponibilidade (de Serviço até às 21:00)

Os serviços de Disponibilidade são desde a hora de encerramento normal da farmácia até à hora de abertura do dia seguinte.

A farmácia encontra-se encerrada, ficando de chamada noturna.

Linha Nacional 1400 diariamente (após as 21:00).

informações

Câmara Municipal de Ílhavo

234 329 600

234 329 601

geralcmi@cm-ilhavo.pt

www.cm-ilhavo.pt



ATENDIMENTO AO PÚBLICO

» Presidente

João Campolargo

segunda 9:30-12:30

Gabinete de Apoio à Presidência

234 329 602

» Vereadores com pelouros

João Diogo Semedo

Vice-Presidente

terça 15:00-18:00

Mariana Ramos

terça 9:30-12:30

» Vereadores sem pelouros

Fátima Teles

terças 16:00-18:30

Tiago Lourenço

sextas 9:30-12:30

Paulo Nunes

sextas 11:30-13:30

Sérgio Lopes

1.^{as} e 3.^{as} terças 09:00-12:00

Gabinete de Apoio à Vereação

234 329 614 · 234 329 641

» Assembleia Municipal de Ílhavo

ami@cm-ilhavo.pt

234 329 627

GABINETE DE ATENDIMENTO

GERAL (GAG)

» Atendimento ao Município

234 329 600 · gag@cm-ilhavo.pt

» Espaço do Cidadão

234 329 600 · edc@cm-ilhavo.pt

» AdRA - Águas da Região de Aveiro

808 200 217 ou 234 910

200 (opção 9)

Atendimento Social Integrado

234 329 640 · ddss@cm-ilhavo.pt

Comissão de Proteção de Crianças e Jovens de Ílhavo (CPCJ)

234 329 632 · cpcj@cm-ilhavo.pt

Gabinete de Apoio à Família

marcação prévia obrigatória

234 329 649

gafilhavo@cm-ilhavo.pt

Serviço de Apoio à Formação e Emprego (SAFE)

234 329 675 · safe@cm-ilhavo.pt

Centro de Recolha Oficial de Animais de Companhia de Ílhavo

Atendimento presencial sujeito
a marcação prévia obrigatória

234 329 605

croaci@cm-ilhavo.pt



23 Milhas

23milhas@cm-ilhavo.pt

www.23milhas.pt



Biblioteca Municipal de Ílhavo

234 321 103

biblioteca_municipal@

cm-ilhavo.pt

www.bibliotecamunicipal.

cm-ilhavo.pt



Museu Marítimo de Ílhavo

museuilhavo@cm-ilhavo.pt

www.museumaritimeo.

cm-ilhavo.pt

234 329 990



Museu Vista Alegre

234 320 628

museu@vistaalegre.com

www.vistaalegre.com/pt

Ecocentro Municipal

segunda a sábado

08:30~12:30 e 14:00~18:00

234 033 804 · 927 405 880

Linha da Reciclagem

800 911 400

www.linhadareciclagem.pt

atendimento@

linhadareciclagem.pt

Recolha de Monstros e Verdes

Marcação de recolha

– Serviço gratuito

234 325 549

Fórum Municipal Maior Idade

234 329 636

Laboratório do Envelhecimento

234 025 416

maioridade@cm-ilhavo.pt



Estaleiro

– **Estação Científica de Ílhavo**

919 516 010

estaleiro@cm-ilhavo.pt



Centro Documentação de Ílhavo

234 092 496 · cdi@cm-ilhavo.pt



Piscinas Municipais

Ílhavo 234 329 607

Gafanha da Nazaré 234 363 080

piscinasmunicipais@cm-ilhavo.pt

Juntas de Freguesia

São Salvador 234 321 725

Gafanha da Nazaré 234 361 520

Gafanha da Encarnação

234 360 928

Gafanha do Carmo 234 391 131

Serviço Municipal

de Proteção Civil

234 329 605

Bombeiros Voluntários de Ílhavo

234 330 000

POSTOS GNR

São Salvador 234 330 010

Gafanha da Nazaré 234 393 070

SAÚDE

Ílhavo

USF Leme 234 330 045

USF Costa de Prata 234 330 040

Gafanha da Nazaré

USF Atlântico Norte 234 390 950

USF Beira Ria (inclui Costa Nova)

234 39 3150

Gafanha da Encarnação

UCSP 234 361 902

Gafanha do Carmo

UCSP 234 361 968



ilhavo

Câmara Municipal



www.cm-ilhavo.pt

