

dezembro  
2022

#284

Município

AGENDA



ilhavo  
Câmara Municipal

**30 A 4**  
QUA A DOM

**LEME - Festival  
de Circo Contemporâneo**

Ílhavo  
Vista Alegre  
Gafanha da Nazaré  
Gafanha da Encarnação  
Costa Nova

---

**2** SEX

**Reunião Pública  
do Executivo Municipal**

Sede do Rancho Regional da Casa do Povo  
de Ílhavo (Gafanha da Boavista)

---

ATÉ **11**

**Festival  
Gastronomia de Bordo**

restaurantes aderentes

---

**13 A 15**  
**20 A 22**

**Concertos de Natal**

Igrejas Paroquiais do Município de Ílhavo

---

Acompanhe a atividade municipal, de forma cómoda.

**Subscreva a newsletter do Município  
de Ílhavo** e receba a Agenda e a Revista Ílhavo  
em formato digital, através do seu e-mail.

[www.cm-ilhavo.pt/subscricao-de-notas-informativas](http://www.cm-ilhavo.pt/subscricao-de-notas-informativas)

# editorial



Abraçamos dezembro com muitas emoções associadas à chegada do Inverno, à celebração Natal e ao final de mais um ano.

Até 4 de dezembro temos a acontecer o LEME - Festival de Circo Contemporâneo em Ílhavo, Vista Alegre, Gafanha da Nazaré, Gafanha da Encarnação e Costa Nova. Sob o tema “Corpos Diversos” temos 16 espetáculos, 16 companhias de circo contemporâneo de 10 países e 70 artistas de 16 nacionalidades.

Em simultâneo, o Gastronomia de Bordo, que decorre até 11 de dezembro, apresenta várias propostas gastronómicas que podem ser descobertas em 17 restaurantes aderentes. As ementas, em que o bacalhau é protagonista, estão disponíveis em [www.visitilhavo.pt](http://www.visitilhavo.pt).

Dezembro é também um momento de festa com a celebração do 18.º aniversário de elevação da Gafanha da Encarnação a Vila, que consolida o vigor e desenvolvimento desta freguesia.

Nesta quadra natalícia, iremos às escolas e ao encontro dos mais velhos, porque o melhor presente do Natal é estarmos juntos.

Desejo a todos um Feliz Natal e um novo ano com muitas alegrias. Para os aventureiros, desejo um bom mergulho no primeiro dia de 2023!

**João António Filipe Campolargo**

Presidente da Câmara Municipal de Ílhavo

2022



**Ílhavo**  
Câmara Municipal



**29 - 11**  
novembro dezembro

# Gastronomia de Bordo

Município de Ílhavo

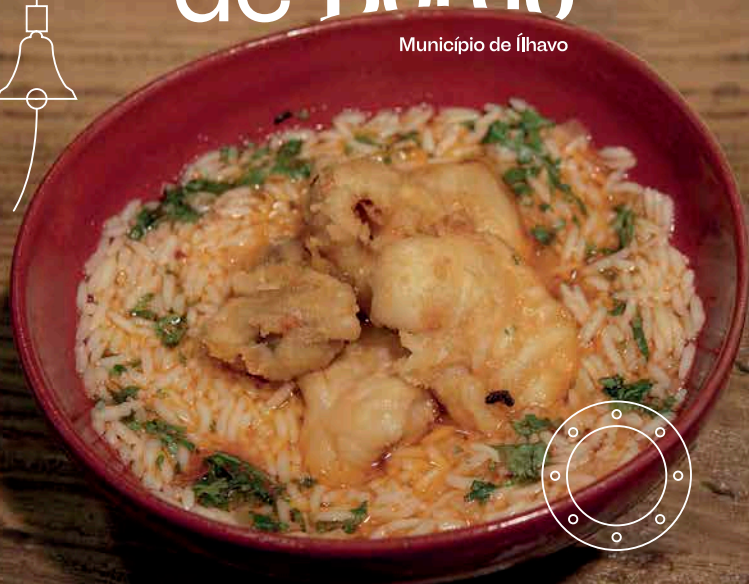

Experiências Gastronómicas



## BEBETECA

Destinatários: bebés dos 6 meses aos 3 anos  
acompanhados por um adulto

- 10:30 **sáb 3 “Mãe”**  
de Anna Llenas  
**sáb 10 “Mãe Galinha e os seus três pintainhos”**  
de Rufito Bonavista e Laurence Jammes  
**sáb 17 “Eu consigo”**  
de Patricia Hegarty e Hili Kushnir



EXCLUSIVO   18:30 **qua 14 “Mumin e o vento que sopra sem parar!”**  
de Tove Jansson

---

## HORA DO CONTO

Destinatários: crianças a partir dos 4 anos  
acompanhadas por um adulto

16:30 **sáb 10 “Ema e as Luzes da Noite”**  
de Lucy Fleming

EXCLUSIVO   18:30 **qua 28 “A maior flor do mundo”**  
de José Saramago e André Letria

inscrições:  
[biblioteca\\_municipal@cm-ilhavo.pt](mailto:biblioteca_municipal@cm-ilhavo.pt)

 Dinamizadas em Língua Gestual Portuguesa, numa parceria  
com o Agrupamento de Escolas de Ílhavo.

# exposições

## “BRICK Ílhavo”

Exposição de construções  
com peças LEGO®

Coleções de Jorge Cardoso,  
Nuno Vilaça Lé e Bruno Barbosa



Patente de 9 a 22 de dezembro  
Biblioteca Municipal de Ílhavo

## “As redes de emalhar na pesca do bacalhau: a frota dos navios redeiros”

Patente até 31 de dezembro  
Navio-Museu Santo André

## “Cliché”

Fotografia de Paulo de Brito Namorado  
Patente até 31 de dezembro  
Centro de Religiosidade Marítima

## “Memórias de Arte Xávega”

de António Leitão Marques



Patente até 12 de março  
**Museu Marítimo de Ílhavo**

## “Quem me navega é o Mar”

por Cássio de Lucena



Patente até 31 de dezembro  
**Museu Marítimo de Ílhavo**



Laboratório  
**ENVE  
LHEC  
IMENTO**

inscrições:  
maioridade@cm-ilhavo.pt  
Laboratório do Envelhecimento  
234 025 416  
Fórum Municipal da Maior Idade  
234 329 625

## SEGUNDAS

09:30 e 10:30

### Joga

O poder do jogo para a interação social, promoção da atividade física e estimulação.  
Org.: Projeto miOne, do Departamento de Comunicação e Arte - Digimedia, Universidade de Aveiro  
M/55

---

## TERÇAS

14:30

### Avó sai da caixa

Oficinas de empoderamento e criação artística com a designer Susana António e o psicólogo Ângelo Capota.  
Financiamento: Fundação Calouste Gulbenkian  
- Cidadãos Ativos  
M/60

---

## TERÇAS, QUARTAS E QUINTAS

10:30

### Projeto UpMindJoga

Sessões de estimulação cognitiva, com vista ao bem-estar da população sénior e das pessoas com Declínio Cognitivo Ligeiro.  
Org.: Centro de Investigação Cognitivo-Comportamental da Faculdade de Psicologia e de Ciências da Educação da Universidade de Coimbra  
M/50



---

## QUARTAS

10:30 **Maiores ON**  
Aprender a utilizar um computador ou a navegar na internet com segurança.  
M/60

14:30 **Aprender a Tricotar**  
Aprender a produzir as próprias peças de malha, com orientação de Ermelinda Neto.  
M/60

---

## QUINTAS

14:30 **Linhas de Arte Nova**  
**Costura Criativa**  
Transformação, em diferentes materiais, de imagens de edifícios emblemáticos de Arte Nova do Município.  
Destinatários: pessoas com experiência em costura

---

## QUINTAS E SEXTAS

10:30 **Maiores na Mente**  
Conjunto de sessões de treino cognitivo.  
M/60

---

## TERÇAS E SEXTAS

14:30 **Música**  
Grupo de Cavaquinhos da Maior Idade  
M/60  
**Fórum Municipal Maior Idade**

---

## QUARTAS

14:30 **Macramé**  
Oficina orientada por Tina Marnoto.  
M/60  
**Fórum Municipal Maior Idade**

**30 A 4**  
QUA A DOM

## LEME - Festival de Circo Contemporâneo



Ílhavo  
Vista Alegre  
Gafanha da Nazaré  
Gafanha da Encarnação  
Costa Nova

**2** SEX

10:00

### Reunião Pública do Executivo Municipal

Audição do público a partir das 11:30

Sede do Rancho Regional da Casa do Povo  
de Ílhavo (Gafanha da Boavista)

**2 A 16**  
SEX A SEX

17:00

### História do dia... “A Magia do Natal”

Muitas histórias mostram a magia e a importância do Natal. Para escutar em família.  
M/2

Inscrições: biblioteca\_municipal@cm-ilhavo.pt

Biblioteca Municipal de Ílhavo

**3** SÁB

09:00–13:00

### CRIAI, Mercado da Terra e Porta da Bagageira

Org: Junta de Freguesia de São Salvador

Inscrições: info@freguesiassalvador.pt

Mercado Municipal de Ílhavo



15:00 WORKSHOP  
MAKERSPACE BMI - JUNTOS FAZEMOS!

## “O Sol Pinta de Azul”

por Estaleiro - estação Científica de Ílhavo

Experimentar e aprender a fazer uma Cianotipia, através de um processo simples em que é possível criar imagens em tons de azul, impressas em papel ou tecido.

M/6 (até aos 12 anos acompanhadas por um adulto)

Inscrições: biblioteca\_municipal@cm-ilhavo.pt

**Biblioteca Municipal de Ílhavo**

7,50€

16:30

## Apresentação do Livro

### “O sonho do crocodilo”

de Carla Moreira e Hora do Conto Especial...  
com Yoga

M/3 acompanhados por um adulto

Inscrições: biblioteca\_municipal@cm-ilhavo.pt

**Biblioteca Municipal de Ílhavo**

20:00

## 30.º Convívio dos Bigodes

Concurso de Bigodes: júnior (<45); sénior (M/45);  
bigode mais novo; bigode mais antigo.

**Mercado Municipal de Ílhavo**

## Ocupação Jovem

### Programa Municipal de Tempos Livres

Para jovens  
dos 14 aos 30 anos

**Turno 1 - janeiro**

**Turno 2 - fevereiro**

80/90 horas por turno

Bolsa no valor de 200/225,00€

Certificado de participação

**INSCRIÇÕES: ATÉ 10 DEZEMBRO**

juventude@cm-ilhavo.pt

mais informação: [www.cm-ilhavo.pt](http://www.cm-ilhavo.pt)

30 NOV – 4 DEZ  
FESTIVAL DE  
CIRCO CONTEMPORÂNEO

2022

# LE ME

ÍLHAVO  
VISTA ALEGRE  
GAFANHA NAZARÉ  
COSTA NOVA  
GAFANHA ENCARNÇÃO

MAIS INFO E BILHETES EM [23MILHAS.PT](https://www.23milhas.pt)

PARCEIRO

BÚSSOLA



23 MILHAS



Ílhavo  
Cidade do Mar

**4** DOM

8:00–22:00

## **Passeio à “Vila Natal” - Óbidos**

Org.: A.D.C.R. Vilage

**Óbidos**

---

**6 A 20**

TER

14:30–16:00

## **@BMI - Ferramentas Web para Todos**

Como utilizar e comunicar através de ferramentas digitais ou consultar informação online com maior facilidade.

Inscrições: biblioteca\_municipal@cm-ilhavo.pt

**Biblioteca Municipal de Ílhavo**

---

**7** QUA

14:30

## **Clube de Genealogia**

Inscrições: cdi@cm-ilhavo.pt ou 234 092 496

Limitado a 5 participantes.

**Centro de Documentação (CIEMar - Ílhavo)**



20:30

## **Gala 70.º Aniversário do S.C. Vista Alegre**

**Jantar de Natal**

**Hotel Ílhavo Plaza**

---

**9 A 11**

SEX A DOM

18:00–23:00 sexta

10:00–23:00 sábado e domingo

## **Mercadinho de Natal**

Org.: Junta de Freguesia da Gafanha da Encarnação

**Largo da Igreja da Gafanha da Encarnação**

9 SEX



09:00 18.º ANIVERSÁRIO

## Elevação a Vila da Gafanha da Encarnação

18:30

### Por falar em Cresc(S)er...

**Primeiros Socorros no Primeiro Ano de Vida por Mafalda Oliveira (enfermeira parteira no Centro Hospitalar do Baixo Vouga)**

Recursos para pais, educadores e brincadores  
Inscrições: biblioteca\_municipal@cm-ilhavo.pt

**Biblioteca Municipal de Ílhavo**

10 SÁB

10:00

### Caminhada solidária

Org.: Junta de Freguesia de São Salvador.

**Mercado Municipal de Ílhavo (partida)**

10:30 WORKSHOP

### “O meu brinquedo ganhou vida”

**por Estação Científica de Ílhavo**

M/6 acompanhadas por um adulto

Inscrições: biblioteca\_municipal@cm-ilhavo.pt

**Biblioteca Municipal de Ílhavo**

21:00 MULTIDISCIPLINAR

### Rasante

**por Joana Levi**

### All you need is plankton

**por Vera Mantero**

120' M/6

**Fábrica Ideias Gafanha Nazaré**

4,00€ com descontos



# 11 DOM

14:00–18:00

## Dia Aberto no Museu

Museu Marítimo de Ílhavo

Navio-Museu Santo André

Centro de Religiosidade Marítima

15:00–16:00

## Domingos em Família

“Decorações de Natal”

Visita à Vista Alegre e participação nas oficinas criativas. Em cada domingo, um tema diferente e algo novo para explorar.

M/6 e Famílias

Marcações: [museu@vistaalegre.com](mailto:museu@vistaalegre.com) | 234 320 628

**Museu Vista Alegre**

3,00€ por atividade

16:00 MÚSICA

## Concerto de Natal

por Orquestra Filarmonia das Beiras

com coro do DECA/UA

90' M/6

**Casa Cultura Ílhavo**

6,00€ com descontos



## DESPORTO

**3 SÁB**

ATLETISMO

Torneio de Pista Paulo Ferreira

**ACD “Os Ílhavos”**

Luso

BASQUETEBOL

21:00

**GD Gafanha**

**ASSCC**

CN2 Sénior

Feminino Norte D5

Pavilhão Desportivo da Gafanha da Nazaré

**3 e 4 SÁB e DOM**

PESCA

**Campeonato Nacional de Clubes da 1.ª Divisão**

ACD “Os Ílhavos”

Praia do Carvalho - Alentejo (Costa Vicentina)

**10 SÁB**

ATLETISMO

Torneio de Pista Delfim Eduardo

1.ª Jornada da Taça da Associação

de Atletismo de Aveiro

São Silvestre de Aveiro

**ACD “Os Ílhavos”**

Luso e Aveiro

**11 DOM**

FUTEBOL

15:00

**N.E.G.E.**

**CD Feirense**

Nacional III Divisão

Feminina - série F

Parque Desportivo da

Gafanha da Encarnação



**Ilhavo**  
Câmara Municipal

19 a 30  
dezembro  
2022



# FÉRIAS DE NATAL

## PROGRAMA MUNICIPAL

### Férias Divertidas de Natal

#### Inscrições

a partir de 21 de novembro  
50€/semana (oferta de kit)  
nas Piscinas Municipais da  
Gafanha da Nazaré e de  
Ilhavo

**SEMANA 1 19 a 23 dezembro**

**SEMANA 2 26 a 30 dezembro**

### Natal no Museu

#### Inscrições

a partir de 28 de novembro  
20€/semana ou 5€/dia

**SEMANA 1 21 a 23 dezembro**

### Safra - Faz-te à vida!

#### Inscrições

a partir de 28 de novembro  
20€/semana ou 5€/dia

**SEMANA 1 21 a 23 dezembro**

**SEMANA 2 26 a 30 dezembro**





## FÉRIAS DIVERTIDAS



## NATAL NO MUSEU MARÍTIMO



## SAFRA FAZ-TE À VIDA!



### Atividades:

Natação, jogos aquáticos, dança, judo, desportos coletivos, ateliês/workshops, formação cívica, espaço de leitura, oficinas de expressão plástica, visitas especiais, visitas-jogo, oficinas espaço internet, jogos de tabuleiro, programação, robótica, criação de *apps*, experimentação, culinária e ainda visitas dentro do município e municípios vizinhos e muitas atividades surpresa que temos preparadas para ti!

**14** QUA

14:30

OFICINA WORKSHOP MAKER

**Enfeites Natalícios e Bijuteria  
com peças de LEGO®**

M/4

Inscrições: biblioteca\_municipal@cm-ilhavo.pt

**Biblioteca Municipal de Ílhavo**

---

**16** SEX

14:30

**Percursos de Azulejaria  
por Ovar**

Visita à Escola de Artes e Ofícios de Ovar.

M/60

inscrições: 234 329 636 · maioridade@cm-ilhavo.pt

---

**16 A 18**  
SEX A DOM

17:00–23:00

**Espaço Natal**  
**Arte - Animação - Feira de Natal**

Org: Junta de Freguesia de São Salvador

**Mercado Municipal de Ílhavo**

---

**17** SÁB

10:00–12:30

**Sábado Aberto no Estaleiro**

**10:00 Postais de Natal**

M/6

**11:30 Natal a laser**

M/12

inscrições: estaleiro@cm-ilhavo.pt

**Estaleiro - Estação Científica de Ílhavo**



10:30

## Palavra de Investigador

**“Coming Out e Envelhecimento Bem Sucedido em mulheres lésbicas, homens gays e bisse-xuais com 55 + anos em Portugal”**

por Manuel Barbosa, investigador na Universidade de Aveiro

**Laboratório do Envelhecimento**

10:30 WORKSHOP

## O meu brinquedo ganhou vida

por Estação Científica de Ílhavo

M/6 acompanhadas por um adulto

Inscrições: [biblioteca\\_municipal@cm-ilhavo.pt](mailto:biblioteca_municipal@cm-ilhavo.pt)

**Biblioteca Municipal de Ílhavo**



15:00

## Saberes com sabor

**“O que comer antes e após as épocas festivas”**

por Sara Fernandes

Inscrições: [biblioteca\\_municipal@cm-ilhavo.pt](mailto:biblioteca_municipal@cm-ilhavo.pt)

**Biblioteca Municipal de Ílhavo**

5,00€

16:30

## Histórias em Palco...

**Constelações de Histórias vindas das Estrelas**

por Eunice Aires Almeida e João Carlos Soares

Momento performativo de voz e harpa a partir da seleção e composição criativa e artística de contos e música.

M/4

Inscrições: [biblioteca\\_municipal@cm-ilhavo.pt](mailto:biblioteca_municipal@cm-ilhavo.pt)

**Biblioteca Municipal de Ílhavo**



# DESPORTO

**17 SÁB**

BASQUETEBOL

18:00

**IlIiabum Clube**

**Galitos**

Proliga

Pavilhão Municipal

Capitão Adriano Nordeste

18:30

**GD Gafanha**

**FIDES Gondobasket**

CN2 Sénior

Masculino Norte E6

Pavilhão Desportivo da

Gafanha da Nazaré

21:00

**GD Gafanha**

**GICA**

CN2 Sénior

Feminino Norte D5

Pavilhão Desportivo da

Gafanha da Nazaré

FUTSAL

18:30

**GD Beira-Ria**

**CD Os Patos**

Nacional III Divisão

Masculino - série B

Pavilhão Desportivo da

Gafanha do Carmo

19:30

**GD Gafanha**

**GD Árvore**

Nacional II Divisão

Feminino - Norte

Pavilhão Desportivo Teresa Machado

(Esc. Sec. Gafanha da Nazaré)

**17 e 18 SÁB e DOM**

ATLETISMO

Campeonato Regional

Individual 1.ª divisão

A.R.P.D.A.

**ACD “Os Ílhavos”**

Luso

PESCA

Surf-casting Mar

Troféu de Encerramento

**ACD “Os Ílhavos”**

Praias da

Barra e Costa Nova

**18 DOM**

ANDEBOL

11:00

**Ílhavo Andebol Clube**

**CD Feirense**

Nacional Sub20 Masculinos

Pavilhão Desportivo

Gafanha da Encarnação

**18** DOM

15:00

**Sarau**

**“Danças? Há 30 anos?”**

Org.: Associação Grupo de Dança Pestinhas

**Fábrica Ideias Gafanha da Nazaré**

**24** SÁB

**Campanha de Natal**

**“Por Um Natal Mais Próximo”**

Tem 65 anos ou mais e vai estar sozinho no natal, ou conhece alguém nestas condições?

Contacte-nos através do 234 329 636 ou pelo

e-mail [maioridade@cm-ilhavo.pt](mailto:maioridade@cm-ilhavo.pt)



CONCERTOS  
DE



ilhavo  
Câmara Municipal

# NATAL



**13** TER

19:00

**Nuno Pinto com quarteto de cordas**

Igreja Matriz da Sagrada Família  
da Praia da Barra

**14** QUA

19:00

**L'Effetto Ensemble**

Igreja Matriz da Gafanha do Carmo

**15** QUI

19:00

**O Bando de Surunyo**

Igreja Matriz da Gafanha da Encarnação

**20** TER

21:00

**O Bando de Surunyo**

Igreja Matriz de São Salvador de Ilhavo

**21** QUA

21:00

**Concerto Campestre**

Igreja Matriz da Gafanha da Nazaré

**22** QUI

21:00

**Nuno Inácio, flauta e Beatriz Cortesão, harpa**

Igreja Matriz da Costa Nova

# Na BMI com Livros... e não só!

Nas férias de Natal, a BMI apresenta atividades divertidas e criativas para os mais pequenos.

14:30

- 20** TER CINEMA  
M/6 **“Polar Express”** de Robert Zemeckis
- 21** QUA WORKSHOP  
M/12 **“Lego move it, move it”**  
por Estaleiro - Estação Científica de Ílhavo
- 22** QUI OFICINA WORKSHOP MAKER  
M/4 **“Enfeites Natalícios e Bijutaria  
com peças de LEGO®”**
- 23** SEX HORA DO CONTO E ATELIÊ  
M/4 **“O lobo que não gostava do Natal”**  
de Orianne Lallemand e Éléonore Thuillier
- 27** TER CINEMA  
M/6 **“As Crónicas de Narnia”** da Disney
- 28** QUA JOGOS  
M/6 **Sessão de Jogos de Tabuleiro**
- 30** SEX HORA DO CONTO E ATELIÊ  
M/4 **“Pede um desejo”** de Chris Saunders

Manhãs dedicadas a grupos.

A participação de grupos e famílias requer inscrição prévia.

Inscrição: biblioteca\_municipal@cm-ilhavo.pt

# 29 QUI

21:00

## Comunidade de Leitores

### “Da solidariedade à paz”

Partilha de leituras mais solidárias, a paz dos livros que se leram. Oportunidade para conhecer algumas das valências, doçaria, olaria e agricultura biológica do CASCI.

Inscrições: biblioteca\_municipal@cm-ilhavo.pt

**Biblioteca Municipal de Ílhavo**

---

# 31 SÁB

10:30

## Ação de Limpeza - Caça à Beata

Org.: Junta de Freguesia de São Salvador Ílhavo

---

# 1 JANEIRO DOM

10:00

## O Banho do Ano

Org.: Associação dos Amigos da Praia da Barra  
Praia da Barra



### Este espaço também é seu.

Se desejar divulgar iniciativas de importância municipal, a informação deverá ser remetida à Câmara Municipal de Ílhavo até ao próximo dia 10 de dezembro para incluir na Agenda do mês de janeiro de 2023, através do e-mail [info@cm-ilhavo.pt](mailto:info@cm-ilhavo.pt).

A Câmara Municipal de Ílhavo reserva o direito de selecionar a informação a incluir na mesma.

#### Ficha técnica

AGENDA DE ÍLHAVO

diretor João Campolargo edição Câmara Municipal de Ílhavo gestão de conteúdos Gabinete Comunicação depósito legal 136577/99 tiragem 4.000 exemplares distribuição gratuita

# marés

	PREIA-MAR - ALTURA				BAIXA-MAR - ALTURA			
<b>1 qui</b>	09:25	3.0	22:15	2.7	02:44	1.3	15:36	1.1
<b>2 sex</b>	10:36	3.0	23:20	2.8	04:00	1.3	16:46	1.1
<b>3 sáb</b>	11:38	3.0	---	---	05:08	1.2	17:45	1.0
<b>4 dom</b>	00:14	2.9	12:32	3.1	06:05	1.1	18:33	1.0
<b>5 seg</b>	01:01	3.0	13:20	3.1	06:53	1.0	19:19	0.9
<b>6 ter</b>	01:43	3.1	14:02	3.1	07:35	0.9	19:50	0.9
<b>7 qua</b>	02:22	3.2	14:41	3.1	08:14	0.9	20:25	0.9
<b>8 qui</b> ●	02:59	3.2	15:18	3.0	08:52	0.9	20:59	0.9
<b>9 sex</b>	03:33	3.2	15:52	3.0	09:28	0.9	21:33	0.9
<b>10 sáb</b>	04:07	3.1	16:26	2.9	10:05	0.9	22:08	1.0
<b>11 dom</b>	04:41	3.1	17:00	2.8	10:42	1.0	22:44	1.1
<b>12 seg</b>	05:16	3.0	17:37	2.7	11:22	1.0	23:23	1.2
<b>13 ter</b>	05:54	2.9	18:19	2.7	---	---	12:05	1.2
<b>14 qua</b>	06:37	2.8	19:07	2.6	00:06	1.3	12:52	1.2
<b>15 qui</b>	07:25	2.8	20:04	2.5	00:57	1.4	13:46	1.3
<b>16 sex</b> ☾	08:23	2.7	21:12	2.5	01:57	1.5	14:46	1.3
<b>17 sáb</b>	09:29	2.7	22:20	2.6	03:02	1.5	15:48	1.3
<b>18 dom</b>	10:36	2.7	23:20	2.7	04:07	1.4	16:47	1.2
<b>19 seg</b>	11:38	2.8	---	---	05:07	1.3	17:40	1.1
<b>20 ter</b>	00:13	2.9	12:33	3.0	06:02	1.1	18:30	0.9
<b>21 qua</b>	01:03	3.0	13:25	3.1	06:54	0.9	19:17	0.8
<b>22 qui</b>	01:50	3.2	14:15	3.2	07:44	0.8	20:03	0.7
<b>23 sex</b> ●	02:38	3.3	15:05	3.2	08:32	0.6	20:50	0.7
<b>24 sáb</b>	03:27	3.5	15:55	3.3	09:21	0.5	21:36	0.6
<b>25 dom</b>	04:16	3.5	16:45	3.2	10:11	0.5	22:25	0.7
<b>26 seg</b>	05:06	3.5	17:35	3.2	11:01	0.6	23:14	0.8
<b>27 ter</b>	05:57	3.4	18:28	3.1	11:54	0.7	---	---
<b>28 qua</b>	06:50	3.3	19:24	2.9	00:07	0.9	12:49	0.8
<b>29 qui</b>	07:57	3.2	20:25	2.8	01:04	1.0	13:48	1.0
<b>30 sex</b> ☾	08:50	3.0	21:32	2.7	02:06	1.2	14:52	1.1
<b>31 sáb</b>	09:57	2.9	22:40	2.7	03:16	1.3	16:01	1.2

Alertam-se os utilizadores que as previsões das marés indicadas são referidas a um fuso horário que poderá não coincidir com o fuso horário correspondente à hora legal.

Dado que o plano Zero Hidrográfico (ZH) foi fixado em relação a níveis médios adotados há várias décadas, existe presentemente uma diferença sistemática de cerca de + 10 centímetros entre as alturas de água observadas e as alturas de maré previstas.

Para mais informações consultar [www.hidrografico.pt](http://www.hidrografico.pt).



# património

## Banco-escabelo



João Carlos Celestino Gomes, médico-artista ilhavense, além de exímio pintor e ilustrador executou também mobiliário entalhado no seu traço singular. É disso exemplo o banco-escabelo, decorado em estilo neogótico no subido espaldar, que mostra múltiplas expressões e representações devocionais marítimas locais.

Foi concebido na década de 30 de 1900, juntamente com restante mobiliário para o quarto do artista, e exposto no Museu de Aveiro em 1964 e no Museu Marítimo em 1991.

Nele estão representadas as armas da família em escudo central (Pereira, Oliveira e Vidal) ladeadas de baixos-relevos, a Virgem, rodeada de pescadores e mulheres orantes, e pesca milagrosa no característico barco-do-mar da xávega, com pescadores 'apóstolos' puxando as redes, encimados de pomba do Espírito Santo.

A predela da arca mostra a transição da água entre a ria e o mar, que possibilita o sustento à vida dos pescadores de Ílhavo, com barco moliceiro na ria, a Capela da Costa Nova e a pesca da Xávega. As ilhargas são decoradas com pelicano, simbologia heráldica dos Gomes.

# se esta rua fosse minha



Carlos dos Santos Marnoto nasceu em Ílhavo, a 21 de dezembro de 1881. Era filho de João dos Santos Marnoto, marítimo, e Joana dos Santos.

Exerceu as funções de ajudante oficial do Registo Civil de Ílhavo. Foi um cidadão muito ativo politicamente, assumindo diversos cargos municipais, como vogal do primeiro executivo republicano e integrando a Comissão de Recenseamento Militar.

A vida deste ilhavense ficou inevitavelmente ligada a uma das maiores transformações urbanísticas de que Ílhavo teve memória - a demolição da Capela das Almas, no ano de 1911. Todos os partidários da demolição deste edifício advogavam que a mesma ameaçava ruir e que prejudicava a estética da vila.

A Capela das Almas era um edifício de planta hexagonal, consagrada a 12 de junho de 1771, pelo pároco João Santos. Pertencia à Ordem Terceira da Penitência de S. Francisco. Algumas das imagens deste edifício transitaram para a

atual Igreja Matriz de Ílhavo, como a estátua de S. Francisco. À volta deste edifício organizava-se o mercado de Ílhavo, que após a demolição da Capela teria um espaço dedicado naquele mesmo local.

Outra interessante curiosidade da Capela das Almas era nela que se tocava o “sino da ronda”. Este era um sinal, que segundo as Ordenações Manuelinas, indicava a hora de encerramento dos estabelecimentos e o momento em que os menores de idade deveriam recolher ao domicílio.

Carlos Marnoto nunca casou ou deixou descendentes, possivelmente devido à sua morte prematura, aos 37 anos de idade.

Faleceu, em Ílhavo, a 2 de maio de 1919, vítima de uma tuberculose óssea.

Isabel Verdade, antiga moradora na Rua Carlos Marnoto, ainda se refere a este arruamento como Rua do Pedaçó. Recorda que este era um local muito familiar onde as crianças brincavam na rua com grande à vontade, imprimindo-lhe grande rebuliço e movimento, contrastando com a desertificação a que está votada nos dias de hoje.

## INFORMAÇÃO HISTÓRICA DO TOPÓNIMO

Em Ílhavo encontramos a Rua Carlos Marnoto. Este topónimo foi atribuído à antiga Rua do Pedaçó na sessão camarária de 16 de junho de 1919.



A Capela das Almas.  
Ilustração patente  
na Retrosaria A  
Tricana, propriedade  
de Conceição  
Ferreira da Silva.

# saúde

## GRIPE A

### O que é a gripe?

A gripe é uma doença aguda viral que afeta predominantemente as vias respiratórias.

### O que é a gripe A?

A gripe A é uma doença provocada pelo vírus influenza A. A gripe sazonal (outono/inverno) pode ser provocada pelo vírus influenza A ou B. Falamos em gripe A quando o vírus que está a provocar a gripe é o influenza A.

### Medidas de prevenção da gripe:

- » Vacinação dos grupos vulneráveis e dos profissionais de saúde;
- » Hidratação e alimentação saudável;
- » Controlo das doenças crónicas, tomando adequadamente a medicação;
- » Cumprimento das medidas de etiqueta respiratória e a lavagem frequente das mãos;
- » Distanciamento social, nas pessoas que apresentem sintomatologia;
- » Utilização da linha SNS24 (808 24 24 24), como primeiro contacto com o sistema de saúde.

### Como se transmite a gripe?

Através de partículas de saliva de uma pessoa infetada, expelidas sobretudo através da tosse e dos espirros, mas também por contacto direto com partes do corpo ou superfícies contaminadas (por exemplo, as mãos).

### Quais os sintomas/sinais da gripe?

No adulto, manifesta-se por início súbito de malestar, febre alta, dores musculares e articulares, dores de cabeça e tosse seca.

Nas crianças, depende da idade. Nos bebés, a febre e prostração são as manifestações mais comuns. Os sintomas gastrointestinais (náuseas, vômitos, diarreia) e respiratórios (laringite, bronquiolite) são frequentes. Em crianças mais velhas os sintomas são semelhantes aos do adulto.

### Quem deve ser vacinado contra a gripe?

- » Pessoas com 65 e mais anos de idade;
- » Pessoas com doenças crónicas dos pulmões, do coração, dos rins ou do fígado;
- » Diabéticos em tratamento;
- » Grávidas;
- » Pessoas com outras doenças que diminuam a resistência às infeções.

# farmácias

seg	5	12	19	26
	Santos	Ribau Diniz Gomes*	Senos	Ançã Castro Moderna*
ter	6	13	20	27
	Moderna	Santos	Ribau Diniz Gomes*	Senos
qua	7	14	21	28
	Branco Senos*	Moderna	Santos	Ribau Diniz Gomes*
qui 1	8	15	22	29
	Morais Santos*	Diniz Gomes Diniz Gomes*	Moderna	Santos
sex 2	9	16	23	30
	Ançã Castro Moderna*	Morais Santos*	Santos Branco Senos*	Moderna
sáb 3	10	17	24	31
	Senos	Ançã Castro Moderna*	Moderna Diniz Gomes	Branco Senos*
dom 4	11	18	25	
	Ribau Diniz Gomes*	Senos Branco Senos*	Morais Santos*	

\* Disponibilidade (de Serviço até às 21:00)

Os serviços de Disponibilidade são desde a hora de encerramento normal da farmácia até à hora de abertura do dia seguinte.

A farmácia encontra-se encerrada, ficando de chamada noturna.

# informações

## **Câmara Municipal de Ílhavo**

234 329 600

234 329 601

geralcmi@cm-ilhavo.pt

www.cm-ilhavo.pt



## **ATENDIMENTO AO PÚBLICO**

sujeito a marcação prévia

### » **Presidente**

#### **João Campolargo**

segunda 9:30-12:30

Gabinete de Apoio à Presidência

234 329 602

### » **Vereadores com pelouros**

#### **João Diogo Semedo**

Vice-Presidente

terça 15:00-18:00

#### **Mariana Ramos**

terça 9:30-12:30

### » **Vereadores sem pelouros**

#### **Fátima Teles**

terças 16:00-18:30

#### **Tiago Lourenço**

sextas 9:30-12:30

#### **Paulo Nunes**

sextas 11:30-13:30

#### **Sérgio Lopes**

1.<sup>as</sup> e 3.<sup>as</sup> terças 09:00-12:00

Gabinete de Apoio à Vereação

234 329 614 · 234 329 641

### » **Assembleia Municipal de Ílhavo**

ami@cm-ilhavo.pt

234 329 627

GABINETE DE ATENDIMENTO

GERAL (GAG)

### » **Atendimento ao Município**

234 329 600 · gag@cm-ilhavo.pt

### » **Espaço do Cidadão**

234 329 600 · edc@cm-ilhavo.pt

### » **AdRA - Águas da Região de Aveiro**

808 200 217 ou 234 910

200 (opção 9)

### **Atendimento Social Integrado**

234 329 640 · ddss@cm-ilhavo.pt

### **Comissão de Proteção de Crianças e Jovens de Ílhavo (CPCJ)**

234 329 632 · cpcj@cm-ilhavo.pt

### **Gabinete de Apoio à Família**

marcação prévia obrigatória

234 329 649

gafilhavo@cm-ilhavo.pt

### **Serviço de Apoio à Formação e Emprego (SAFE)**

234 329 675 · safe@cm-ilhavo.pt

### **Centro de Recolha Oficial de Animais de Companhia de Ílhavo**

Atendimento presencial sujeito

a marcação prévia obrigatória

234 329 605

croaci@cm-ilhavo.pt



### **23 Milhas**

23milhas@cm-ilhavo.pt

www.23milhas.pt



### **Biblioteca Municipal de Ílhavo**

234 321 103

biblioteca\_municipal@

cm-ilhavo.pt

www.bibliotecamunicipal.

cm-ilhavo.pt



### **Museu Marítimo de Ílhavo**

museuilhavo@cm-ilhavo.pt

www.museumaritimo.

cm-ilhavo.pt

234 329 990



### **Museu Vista Alegre**

234 320 628

museu@vistaalegre.com

www.vistaalegre.com/pt

### **Ecocentro Municipal**

234 033 804 · 927 405 880

### **Linha da Reciclagem**

800 911 400

www.linhadareciclagem.pt

atendimento@

linhadareciclagem.pt

### **Recolha de Monstros e Verdes**

Marcação de recolha

– Serviço gratuito

234 325 549

### **Fórum Municipal Maior Idade**

234 329 636

### **Laboratório do Envelhecimento**

234 025 416

maioridade@cm-ilhavo.pt



### **Escola Municipal de Educação Rodoviária**

234 363 980

ded.educacao@cm-ilhavo.pt

### **Estaleiro - ECI**

919 516 010

estaleiro@cm-ilhavo.pt



### **Centro Documentação de Ílhavo**

234 092 496 · cdi@cm-ilhavo.pt



### **Piscinas Municipais**

**Ílhavo** 234 329 607

**Gafanha da Nazaré** 234 363 080

piscinasmunicipais@cm-ilhavo.pt

### **Juntas de Freguesia**

**São Salvador** 234 321 725

**Gafanha da Nazaré** 234 361 520

**Gafanha da Encarnação**

234 360 928

**Gafanha do Carmo** 234 391 131

### **Serviço Municipal de Proteção Civil**

234 329 605

### **Bombeiros Voluntários de Ílhavo**

234 330 000

### **POSTOS GNR**

**São Salvador** 234 330 010

**Gafanha da Nazaré** 234 393 070

### **SAÚDE**

#### **Ílhavo**

Centro de Saúde USP 234 330 031

USF Leme 234 330 045

USF Costa de Prata 234 330 040

#### **Gafanha da Nazaré**

USF Atlântico Norte 234 390 950

USF Beira Ria 234 393 150

Polo Costa Nova 234 369 884

#### **Gafanha da Encarnação**

UCSP 234 361 902

#### **Gafanha do Carmo**

UCSP 234 361 968 (em obras)



**ilhavo**

Câmara Municipal



[www.cm-ilhavo.pt](http://www.cm-ilhavo.pt)

